MOBILKOR

Nyerj iPhone-t!

2007. 5. évfolyam 10. október
235 Ft

Interjú

Emanuele Massimo az Apple hazai ügyvezetője az iPhone-ról

TESZT: iPhone

Nokia 5310

LG Shine Pink

Meztelen vagyok mobil nélkül

LÁTHATATLAN
KIÁLLÍTÁS

amikor az érzékeid vezetnek...

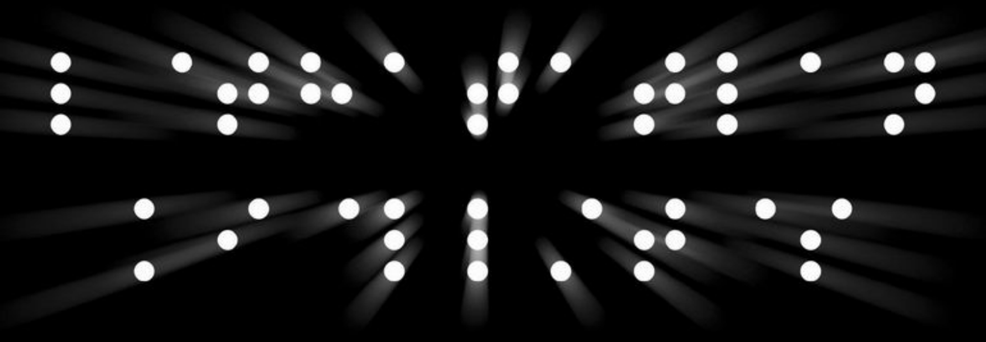

2007. augusztus 15-től a Népligetben, az E-klub épületében
hétköznap 12:00-20:00, hétvégén 10:00-22:00.

www.lathatatlan.hu

Mi kell a nőnek?

Pontosan négy évvel ezelőtt egy napsütéses őszi napon jelent meg a Mobilkor legelső száma. A kezdeti próbálkozások, még kicsit bátortalanok és kiforratlanok voltak, de fokozatosan rájöttünk arra, hogy mit akarunk adni Nektek. Az eltelt időszak bebizonyította, hogy vevők vagytok a fogyasztható formában kínált, érdekes, telekommunikációs hírekre, újdonságokra. Ez többek között annak is köszönhető, hogy női szemszögből is nagyító alá vettük/vesszük a száraznak hitt témákat, hiszen a lapot nagyrészt hölgyek készítik és rengeteg női olvasónk is van. Az újság vizuális megjelenése, színvilága, nyelvezete, rovatai, és finom részletei a fentiekhez idomulván pont ezért ilyenek.

Nőként elmondhatom, az elején voltak nehéz pillanatok, amikor nem teljesen volt világos egy-egy új technológia mibenléte, de a műszaki zseni kollégák, vagy a felkészült főszerkesztő ilyenkor türelmesen elmagyarázott mindent. Azóta jó a csapatmunka, és elmondható, a szerkesztőség összes tagja nemre való tekintet nélkül otthonoson mozog a technikai kérdésekben is.

(Emlékezetes pillanat volt tavaly nyáron, amikor kolléganőnk áldott állapotának 5. hónapjában még dolgozott, és hasát simogatva frissítette a mobilok műszaki adatait tartalmazó táblázatot, közben kapásból mondta, hogy melyek azok a készülékek, amelyek 3G-sek, de még nem kaphatóak a szolgáltatóknál…)

És, hogy mire kíváncsi egy mai nő? Már nemcsak a színek, de a számok is érdekelnek minket. Nemcsak a trendi ruhák, a technika legújabb vívmányai is, és nemcsak a mobilok külseje, hanem tudása is igazán megdobogtatja szívünket. Már nem lehet minket megvenni egy csinos kis designnal, egy jó ígérettel, egy profi reklámfogással, mert nekünk bizonyosság kell!

Kedves Olvasók! Mi az elkövetkező években is bizonyítani fogunk. Leginkább azt, hogy van más, több is a felszín alatt, hogy jó a dolgok mögé nézni, és megéri olvasni a Mobilkort!

Pető Annamária
szerkesztő

tartalom

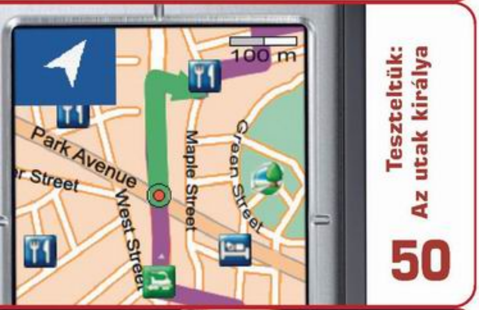

Színes hírek 6

Telemix 8

Teszteltük

Sony Ericsson W660i, a zene nagykövete 10

Alcatel OT-C701, a bársonyos 26

LG PRADA, az ördög érintése 34

Samsung M300, a törpék óriása 44

Nokia 6110, az utak királya 50

iPhone, a megváltozott világ 38

Interjú

Liptai Claudia 16

Emanuele Massimo, Apple 40

PDA-láz

Mitac Mio A501 22

Készüléktipp

Kétmegapixeles vagy jobb mobilok 48

Wi-Fi-s, Bluetooth-os mobilok 60

Női szemmel 68

Teszt

Értelem vagy érzelem? 30

Premier

Ha a zene az életed 64

Újabb csúcstartó az LG-től 70

Internetmánia

Világító tornyok a Neten 62

Mobilhumor

Mobil ráncfelvarrás 72

Az HBO MaxPak mozicsomagban egy időben 5 film közül választhatsz.

Az HBO, HBO2, Cinemax és Cinemax2 mellett

mostantól itt az HBO COMEDY is!

A Karib-tenger kalózai 2. – Holtak kincse

HBO

A Da Vinci-kód

Columbia Tri-Star/Sony

HBO2

Ray

Universal International

cinemax

Sztárom a párom

Universal International

cinemax2

+

A rózsaszín párduc

HBO COMEDY

Az otthonodban elérhető kínálattal kapcsolatban érdeklődj televíziós szolgáltatódnál!

A MaxPak csatornái kódolatlanul:
Október 13-án

MAXPAK
HOME BOX OFFICE

Az HBO, a Cinemax és a Max a Home Box Office, Inc. bejegyzett védjegyei.
© 2007 Home Box Office, Inc. Minden jog fenntartva.

max

www.hbo.hu • www.cinemax-tv.hu

25 éves a mosolyjel

A virtuális mosolyjelet, az úgynevezett smiley-t, szinte minden számítógépet és mobilt használó ember ismer a földön. Talán kevesen tudják, hogy ennek ötlete, Scott E. Fahlman egyetemi professzor agyából pattant ki, mintegy 25 évvel ezelőtt. Azóta világhódító útjára indult, és más jelekkel kiegészülve, megszületett egy egész sor emocionális jel, amelyet nap, mint nap használunk és szeretünk, akár emailezünk, akár SMS-t pötyögünk.

Női autószalon először

Az idei BNV keretében nyitotta meg kapuit, az I. Budapesti Női Autószalon és Életmód Kiállítás, ahol mintegy húsz márka modelljeit lehetett megtekinteni és megvásárolni. Hazánkban a forgalomban lévő autóknak - becslések szerint - felét használják, illetve birtokolják a nők, ám a vásárlásba beleszólásuk jóval nagyobb, mint azt a hivatalos statisztikák mutatják. Ez a tény is magyarázhatja, hogy a honi autókereskedők is egyre inkább „nőbarát" kereskedelempolitikát szeretnének meghonosítani szalonjaikban

A **legújabb példaképek**

A Pannon Példakép Alapítvány immár tizenegyedik alkalommal támogatja azokat a honfitársainkat, akik értékteremtő tevékenységükkel mindannyiunk számára követendő példákat mutatnak. A mobilszolgáltató vállalat alapítványának harmadik negyedévi díjátadóján a több száz jelölt közül a kuratórium által kiválasztott három legkiválóbb vehette át a Példakép Díjakat, s a velük járó egy-egymillió forintot. Képünkön az új példaképek: Takács Gábor, a Káva Kulturális Műhely alapítója, Victorné Erdős Eszter, a Ráckeresztúri Drogterápiás Otthon létrehozója és Nagy Géza, az Ability Park vezetője.

Nyerj 1 milliót!

Októbertől ismét elindítja a középiskolásoknak szóló vetélkedősorozatát a Magyar Nemzeti Bank. A Monetary- Közgazdálkodj okosan! jelmondatú pénzügyi játék célja, hogy minél több emberrel megismertesse a jegybank tevékenységét, továbbá hozzájáruljon a diákság általános pénzügyi és gazdasági ismereteinek fejlesztéséhez. A tét nem kevés, a legjobbak 1 millió, 750 ezer, vagy 500 ezer forinttal lehetnek gazdagabbak. A vetélkedőre 4 fős csapatok jelentkezhetnek a www.monetary.mnb.hu webcímen.

Ajtó a világra!

A Nokia bemutatta az Ovit, a vállalat új internetes szolgáltatásokhoz kapcsolódó márkanevét. Az Ovi a mobil eszközök mellet internetes szolgáltatások széles skáláját kínálja. A finnül ajtót jelentő Ovival a fogyasztók könnyedén elérhetik kiépült társasági hálójukat, közösségüket és tartalmaikat. Az Ovi része a Nokia Music Store (zenebolt) és az N-Gage szolgáltatást, amelyekkel egyszerűen felfedezhetők, kipróbálhatók és megvásárolhatók számos előadó és kiadó zenéi és játékai, ideértve a csak a Nokián keresztül beszerezhető exkluzív tartalmakat is. Sőt térképek, városi útikalauzok, a Nokia Maps is elérhető. A Nokia a következő hónapok folyamán további internetalapú szolgáltatásokkal kívánja szélesíteni a kínálatát. Az Ovi (http://www.ovi.com) kapu a Nokia internetes szolgáltatásaihoz. Az Ovi.com első változata a tervek szerint 2007 utolsó negyedévében indul be angol nyelven, míg a további funkciók és nyelvváltozatok indulása 2008 első félévében várható.

Hangos versek mobilon

A világon is ritkaságnak számító Versmondó szolgáltatást indított a Pannon. A Kossuth Kiadóval kötött együttműködésének köszönhetően mostantól a magyar- és világirodalom alkotóinak - például Ady Endre, Radnóti Miklós, Arany János, Örkény István, Shakespeare - művei neves előadók tolmácsolásában hallgathatók meg mobilon. A néhány perces letölthető hangos versek a Pannon wapoldalán érhetőek el a Letöltések/Versmondó menüpontban. A Pannon szolgáltatása az iskolások verstanulásában is segítséget nyújthat; a mobilon elérhető előadók és műveik száma napról napra bővül, így a tanulók és az irodalom szerelmesei is folyamatosan újabb és újabb verseket, novellákat tölthetnek le telefonjukra és hallgathatnak meg bármikor. A szolgáltatás letöltésenként az adatforgalmi díjon felül bruttó 199 forintért vehető igénybe.

TeLeMix

Pattog az új labda!

A Nokia N-Gage mobiljáték-szolgáltatáson megjelenő Bounce Boing Voyage az eredeti Bounce játék továbbfejlesztése, amely kétdimenziósból, hárommá változott. Az ördögi Hypnotoid Pongpingy lényeinek hipnotizálásával átvette a világ feletti uralmat. A mi feladatunk, hogy a pattogó labdát végigvigyük a különböző világokon, és megmentsük Pongpingy-t Hypnotoid zsarnokságától. A szürreális tájakon különleges lények, észvesztő feladványok és hősies küldetések várnak ránk. A feladat végrehajtásához a játékosoknak számos egy ujjal használható játéküzemmód és háromféle labdaforma - Bounce, Rock és Mud - használatát kell megtanulniuk ahhoz, hogy memóriájukra és ügyességükre támaszkodva megoldhassák a rejtvényeket. További információ a www.bouncegame.com oldalon található.

A rózsaszín álom

Az LG Electronics bemutatta a rendkívül sikeres Black Label sorozat LG Shine telefonjának új változatát az LG Shine Pinket. Az eredeti LG Shine telefon lenyűgöző tulajdonságaival rendelkező készülék teljes egészében fémből készült váza ezúttal azonban kifinomult, fémesen rózsaszín megjelenéssel csábít. Egyes európai országokban várhatóan októbertől kapható LG Shine Pink a női ruhatár tökéletes kiegészítője. Az LG Shine Pink egy igazán stílusos telefon, kiváló technikai tulajdonságokkal. Az innovatív formatervezésű, teljes egészében fémből készült LG Shine csúszkamobil bővíthető memóriával (microSD kártya) és prémium kategóriás, autófókuszos Schneider-Kreuznach optikával rendelkezik. A mobil az LG Shine sorozat negyedik darabja.

Új Samsung üdvöske

A Samsung bemutatta elegáns SGH-F700-as mobiltelefonját, amelyet a Vodafone-nal, a világ legnagyobb mobilszolgáltatójával közösen fejlesztett ki az európai piac számára. A telefont először a 3GSM konferencián mutatták be idén februárban és várhatóan november elején lesz kapható a boltokban Európa szerte. A készülék 3,6 Mbps átviteli sebességre képes a Vodafone 3G szélessávú (HSDPA) hálózatán, amely lehetővé teszi a felhasználóknak a gyorsabb szörfölést a világhálón, valamint a gyors zeneletöltést is. A prediktív érintőképernyős technológiájának köszönhetően a felhasználónak szabad navigációra lesz lehetősége a programok és a menük között. A kicsúsztatható QWERTY billentyűzet segítségével még könnyebbé válik a mobil levelezés és egyéb szöveges üzenetküldő alkalmazások elérése.

Szórakoztató mobilerőgép

A Nokia N81 multimédiás számítógép 8 GB-ot elérő memóriájával, külön zene- és játékgombjaival, 3,5 mm-es fülhallgató-csatlakozójával valamint 3G és WLAN kapcsolatával egy igazi szórakoztató mobilerőgép. Az elegáns, fényes felület bekapcsoláskor világító gombjaival a háromdimenziós multimédiás menüben gyorsan és ösztönösen elérhetők a tartalmak. A Nokia N81 újabb lenyűgöző, beépített szolgáltatásaként azonnal kereshetünk a Nokia Music Store zenebolt és az N-Gage játékszolgáltatás zenéi és játékai között, amelyeket a készüléken megvásárolhatunk, kezelhetünk és le is játszhatunk. A Nokia N81 8GB készüléke 430 euró körül várható. A tervek szerint 2007 utolsó negyedévében indul.

Profi nyomtatók

A Ricoh idén ősszel két új nyomtatóval bővíti széles portfolióját. Az egyik, a Ricoh legújabb A/4-es multifunkciós eszköze, az AficioäSP 3200SF, amely tökéletes megoldást jelent a néhány fős munkacsoportok és az egyéni felhasználók számára.
A multifunkciós eszköz nyomtatásra, másolásra, faxolásra és színes szkennelésre egyaránt használható.
A másik, a gyors és megbízható AficioäSP 5100N, melynek segítségével a Ricoh még magasabbra emeli a mércét az A/4-es fekete-fehér asztali nyomtatás világában. A nyomtató folyamatos nyomtatási sebessége 43 A/4-es oldal percenként - duplex nyomtatásnál is.

TESZTELTÜK

Sony Ericsson W660i

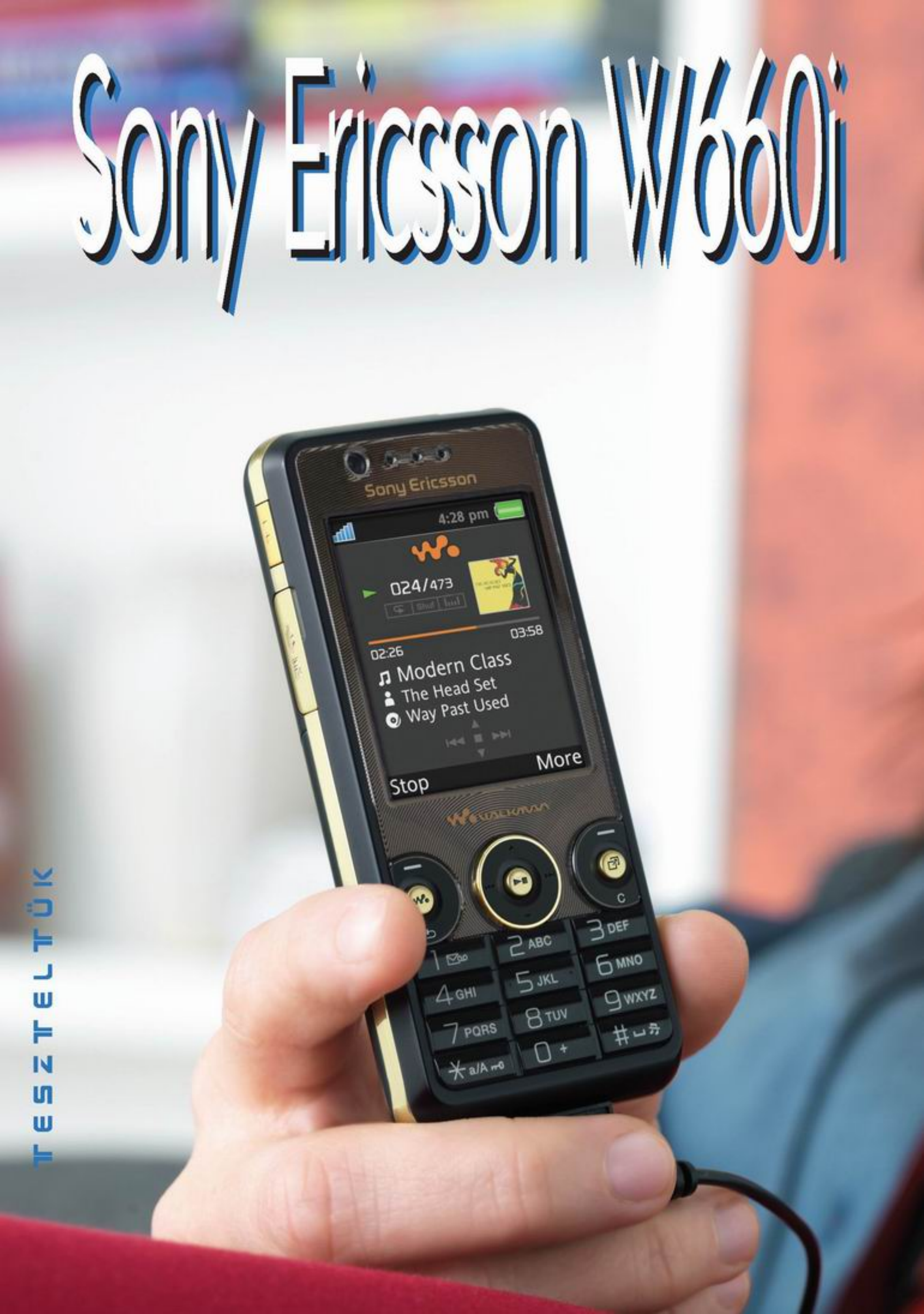

A zene nagykövete

Ha utazás, és diszkrét zenehallgatás, akkor manapság elsősorban a miniatürizált MP3-lejátszók jöhetnek szóba. Használatuk egyszerű, méretük diszkrét, áruk viszonylag kedvező. Ha viszont Sony Ericsson, akkor Walkman, és ha walkman, akkor utazó zene. A cél közös, de más és más a célhoz juttató eszköz. Tekintetünket jelen esetben is a mobil masinákba integrált zenelejátszókra fókuszáljuk.

Egy kis történelem

Az említett, neves gyártó, korábban kidolgozott egy zenei projektet, ami sikeresnek bizonyult, hisz jelentősen megnőtt a készülékeladás. A zenelejátszót egyenrangúvá tették a telefonrésszel. A Sony Ericsson szakemberei fontosnak tartották, hogy zenehallgatás terén is minőséget kapjanak a felhasználók.
Az első "W"-s modell (W800i) sikerén felbuzdulva, sorra jelentek meg a különböző zenekedvelő modellek. Ezzel a gyártó a saját háza táján is kialakított egy versenyt, hisz minden Walkman mobil másmás kialakítást kapott. A szolgáltatáskészletük részben megegyezett, de kivitelben különböztek. A verseny kimenetelét leginkább a formaterv, és a kezelőszervek kialakítása határozta meg. A kínálatban helyet kaptak a klasszikus, az ide-oda tekerhető, szétnyitható és széthúzható modellek is.

A jelen

A Sony Ericsson felmérései szerint, mind a mai napig igény van a Walkman mobilokra. Ebből következik, hogy még mindig szép számban látnak napvilágot, a zenehallgatást népszerűsítő modellek. Ezt igazolja jövevényünk érkezése is, hisz tesztalanyunk ismét "W"-s szériába tartozik. Erről már a neve is árulkodik, mivel W660-asnak hivatja magát.

Szolid klasszikus

Tesztalanyunk tervezője nem erőltette meg magát. Formaterve a múltbéli modellekre hagyatkozik. Ha röviden, tömören kellene jellemezni, azt így tenném: a jól megszokott téglatesten egy ismert színmélységű kijelző és jó sok gomb.
Bővebben kifejtve: A szögletes, lapított téglatesten egy 176 x 220 pixel felbontású LCD díszeleg. Ez a kijelző 262 144 színárnyalat megjelenítésére képes. Az LCD felett helyezkedik el a videó

konferenciákat közvetítő, tűhegynyi optikával rendelkező, kamera. A készülék alsó harmadát a kezelőfelület foglalja el. Itt különböző gombköltemények szerepelnek. Ilyen gombkompozíció az ötállású navigomb; a visszalépés, a Walkman gomb és az egyik opciógomb elegye, illetve a másik opciógomb, a gyorsmenü és a törlésgomb mixe.
Alattuk látható a nélkülözhetetlen numerikus gombsor. A billentyűzet fehér háttérvilágítást kapott, amely a Walkman rész elindításával narancssárgára színeződik.

Körbe-körbe

A nem is vastag, nem is túl vékony telótest baloldalán szerepel a zenevezérlő gomb és a memóriakártya foglalata. A másik oldalon kitapintható a hangerőszabályzó gombpáros és a kamera nyomógombja. A kissé ropogós hátoldalra száműzték a fix fókuszos, 2 megapixeles kamerát. A készüléket rejtő dobozban egy 512 MB-os kártyát, USB adatkábelt, HPM-70-es fülest, egy zenekábelt, akkutöltőt, CD-t és egy köteg használati utasítást találtunk.

Reménysugár

Hihetetlen, de igaz! Végre a Sony Ericsson mérnökei is úgy gondolták, hogy ideje már egy kis változatosságot belevinni a kezelésért felelős menübe. Nem estek túlzásba, de legalább egy kicsit megpiszkálták a grafikus ikonokat. Az ikonok vázlatosabbak, de sokkal elegánsabbak lettek. Elrendeződésük továbbra is a 3 x 4-es sémát követi. Kinézetük a menütéma cserélgetésével változik, tehát azoknak az emberkéknek sem kell kétségbe esniük, akik ragaszkodnak a régi idők színes ikonjaihoz. Tesztalanyunk esetében, ha a Walkman témát választjuk, akkor előkeverednek az említett ismert ikonok. A többi gyári téma alkalmazásánál az ikonmozgáshoz társul a vibramotor zümmögése is, tehát ha kézben tartva navigáljuk masinánkat, akkor masszírozza tenyerünket.

Egy-egy

Amennyire telefon, annyira MP3-játszó is. Ennél a modellnél, csakúgy, mint a gyártó legtöbb zenefonjánál, komoly hangsúlyt fektettek a mobil kommunikációra és a mobil zenehallgatásra is. A készülékbe integrált zenejátszó kitűnő minőségben szólaltatja az előre letárolt zeneszámokat. A tiszta hangzáskép nemcsak a jól megírt szoftvernek köszönhető, hanem a készülékhez mellékelt HPM-70-es headszettnek is. Ez a dobhártyáig feltolható, kisméretű füles meglepően tisztán és részletgazdagon szólal meg. A mély hangok lejátszása sem jelent problémát. A hanghatás, amely a gyár védjegyévé vált, a Mega Bass effektel csak fokozható. A zenelejátszó skineket, azaz felszíneket is kapott, melyekkel még látványosabbá tehetjük. Menüből kapcsolható az albumkép megjelenítése is. A zeneszámokhoz fényhatások is rendelhetők. Ha bekapcsoljuk ezt az alkalmazást, akkor a kezelőfelület ütemes villódzásba kezd, mely jelentősen lerövidíti az akkumulátorunk készenléti idejét.
Lejátszási listákat is generálhatunk. A lejátszási módok között választható a véletlenszerű lejátszás és a számismétlés is.
A Sony Ericsson másik új találmánya a TrackID, melyet ebbe a masinába is integráltak. Ez a szolgáltatás lehetővé teszi dalrészletek rögzítését, amit a szoftver egy központi adatbázisba elküld a Neten keresztül, és ha azonosításra került, akkor címmel és előadónévvel visszakerül hozzánk. Így az azonosításra került zeneszám már megszerezhető.
Mint már említettem, jövevényünk teljes értékű telefon is. Szolgáltatáskészletében a beszéd átvitelen túl megtalálható az UMTS, SMS, MMS, RSS és e-mail támogatás is. Az UMTS támogatás lehetővé teszi a gyors Netezést és a videótelefonálást is.
A kapcsolattartáshoz nélkülözhetetlen telefonregiszterben 1000 kapcsolatot, 2500 számot rögzíthetünk. A nevekhez mobil, otthoni, munkahelyi, fax és egyéb számokat, web és e-mail

címet, hangparancsot, csengőhangot, indexképet, vállalati adatokat, információt, születésnapi dátumot rendelhetünk.

Extrákból is jeles

Gondolom, senkinek nem okozok meglepetést azzal, ha elárulom, hogy rengeteg extra szolgáltatást tartalmaz kedvencünk, hisz a gyártó szinte minden modelljére olyan szoftvert telepít, amely kismillió alkalmazást rejt.

Ilyen extra, a 2 megapixeles kamera, ami a fix fókusz ellenére is jó minőségű képet kreál (megfelelő fényviszonyok között), a WAP böngésző, a JAVA nyelvtámogatás, az FM-rádió, a videolejátszó, a Viedo DJ, a Photo DJ, a Music DJ, a távvezérlő, a hangfelvevő, a rendszerező, rendszerető fájlkezelő, a felriasztó ébresztő, a figyelmes naptár, a feladatkezelő, a jegyzetlista, az időzítő, a stopper, a számológép és a jól ismert kódmemória.

Elegáns és tartalmas

Zenemobilunk egy precízen összeszerelt masina, mely magába foglalja a múltat és a jövőt. Sok mindent megörökölt az ősöktől, de természetesen újítások is akadnak. Végre lekerült a palettáról a gyakran elromló joy, viszont a kijelző felbontása nem növekedett.

Hangzásképe lenyűgöző, telefonrésze könnyen kezelhető. A könnyed kezelhetőséget segíti az egyénre szabható gyorsmenü.

A fekete és arany szín elegánssá varázsolja, de öltönyös úriembereknél mégsem tudnám elképzelni. Fiatalok kedvenc játékszerévé válhat, persze csak akkor, ha sikerül előteremteniük azt a pénzt, melyet a gyártó megálmodott, mert szerintem az ára meglepően magas.

- T. Tom -

\+ Lenyűgöző hangzás, Gyorsmenü

− Borsos ár

?

Előfizetéssel:	39 990 Ft
Feltöltőkártyával:	57 990 ft
Kártyafüggetlenül:	60 000 Ft

Az árak lapzártáig érvényesek.

VALÓDI CSENGÉSEK
06-91-229-999

Beyonce and Shakira - Beautiful Liar	**MKT2A945**
Avril Lavigne - Complicated	MKT2A167
Avril Lavigne - Girlfriend	**MKT2A623**
Avril Lavigne - When You're Gone	**MKT2A768**
Bernát Babicsek - A Galamb / La Paloma	MKT2A003
Beyonce - Crazy In Love	MKT2A203
Beyonce - Listen (from Dreamgirls)	**MKT2A177**
Boney M - Sunny	MKT2A075
Britney Spears - Breathe On Me	MKT2A514
Britney Spears - Early Mornin'	MKT2A530
Chelo - Cha-Cha	MKT2A020
Chelo - Fantasy	MKT2A252
Christina Aguilera - Ain't No Other Man	MKT2A007
Christina Aguilera - Candyman	**MKT2A196**
Ciara - Exboyfriend	MKT2A814
Desperado - A Csillagokban Járunk	MKT2A504
Dixie Chicks - Easy Silence	MKT2A249
Dixie Chicks - Goodbye Earl	MKT2A255
Eros Ramazzotti - La Nostra Vita	MKT2A048
Faithless - Insomnia	MKT2A044
Fatboy Slim - That Old Pair of Jeans	MKT2A086
George Michael - An Easier Affair	MKT2A009
Good Charlotte - Complicated	MKT2A110
Good Charlotte - S.O.S.	MKT2A720
Groove Armada - Paris	MKT2A849
Jamiroquai - Alright	MKT2A505
Jamiroquai - Runaway	MKT2A064
Jennifer Lopez - Ain't It Funny	MKT2A101
Jennifer Lopez - I'm Real	MKT2A131
John Legend - Heaven	MKT2A039
Justin Timberlake - My Love	**MKT2A059**
Justin Timberlake - Sexy Back	MKT2A066
Justin T. - What Goes Around...(Bridge)	MKT2A277
Kasabian - Apnoea	MKT2A796
Kasabian - Cutt Off	MKT2A810
Kasabian - Empire	MKT2A813
Kelly Clarkson - Breakaway	MKT2A023
Kelly Clarkson - Never Again	**MKT2A913**
Kelly C. - Because Of You (Jason Nevins Rad. Rmx)	MKT2A018
Minisztár - Barbie Girl	MKT2A014
Natasha Bedingfield - Single	MKT2A144
Nick Lachey - What's Left Of Me	MKT2A090
Oasis - The Masterplan	MKT2A087
Pink - Family Portrait	MKT2A531
Pink - Leave Me Alone (I'm Lonely)	MKT2A552
Pink - U + Ur Hand	MKT2A603
Pink - Who Knew	MKT2A098
Princess - Besame Mucho	MKT2A015
Princess - Spanyol Cigánytánc	MKT2A074
R. Kelly - Bump 'n' Grind	MKT2A611
R. Kelly - Forever	MKT2A621
R. Kelly - Heart Of A Woman	MKT2A632
R. Kelly - Slow Dance	MKT2A659
R. Kelly - Slow Wind	MKT2A660
Rapülők - Aj Lav Jú	MKT2A012
Rod Stewart - Have You Ever Seen The Rain	MKT2A040
Roy & Ádám - A Csapból Is Én Folyok	MKT2A791
Shakira - Illegal	MKT2A050
Shakira - La Tortura (Verse)	MKT2A225
Shakira - Objection (Tango)	**MKT2A227**
Studio Musicians - Bella ciao	MKT2A691
The Fray - Fall Away	MKT2A211
The Fray - How To Save A Life	MKT2A212
Tori Amos - Indian Summer	MKT2A833
Váradi Roma Café - Nem Fáj Érted Már A Szívem	MKT2A713
Váradi Roma Café - Kék pettyes rakott szoknya	MKT2A156
Within Temptation - A Dangerous Mind	MKT2A244
Within Temptation - Ice Queen	MKT2A254
Zserbó - A Lányok Angyalok	MKT2A005
Zserbó - A Szépség És A Szörny	MKT2A001

A tartalmak letöltéséhez WAP hozzáférés szükséges. A tartalmak letöltése előtt teszteld készüléked! Küldd a TESZT szót a 06-20-9000-868-as alapdíjas számra! Az érkező wap-címet töltsd le a telefonodra, és ha megfelelő a wap hozzáférésed és jók a beállításaid, a megjelenő oldalon megtudod, hogy milyen tartalomtípusokat támogat a készüléked!

MOBIL MATRIX

JAVA JÁTÉKOK
06-91-229-999

SUDOKU

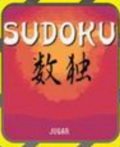

MKPLAY 55322

ADVENTURER2

MKPLAY 55305

WALLS OF TROY

MKPLAY 55343

POOL CHALLENGE

MKPLAY 55317

SIMBAD

MKPLAY 55320

BURNING CLOUDS

MKPLAY 55338

MOBILE GP2

MKPLAY 55329

ADADEMY OF MAFFIA

MKPLAY 55330

BLACK JACK

MKPLAY 55337

Küldd a játék kódját a 06-91-229-999-re! Pl. MKPLAY 55329, vagy MKJATEK 55100

A játékokhoz tartozó részletes készüléklistát lásd a www.telefor.hu oldalon, vagy küldd a TESZT szót a 06-20-9000-868-as alapdíjas számra és azonnal megtudod, mely játékok letöltését támogatja a készüléked!

GOVERNATOR

MKPLAY 55346

CARMAGEDDON

MKJATEK 55100

Valódi csengés, Java játék: bruttó 960 Ft /SMS. Még több letölthető tartalom a TV2 TEXT 600., MTV TEXT 750., Duna TV TEXT 560. oldalakon. Ügyfélszolgálat: 06-1-422-3490 Felhasználóink adatait a hatályos adatvédelmi szabályoknak megfelelően kezeljük. Bővebb információ: www.telefor.hu. A szolgáltatás igénybevételével hozzájárulsz további - akcióinkról szóló - SMS fogadásához. A Tele-For Kft. az elektronikus adatátviteli problémákért, a hálózatok esetleges hibáiért, hibásan beküldött kódokért, vagy a telefon konfigurációjából eredő hibákért felelősséget nem vállal.

„Meztelen vagyok a mobilom nélkül”

Liptai Claudia nem márkafüggő. Egyetlen kivétel akad csupán: ha a mobiljáról van szó. A TV2 műsorvezetője épp tizenhárom éve vásárolta meg első telefonját, egy Nokia 3210-es készüléket. Azóta is csak ezt a márkát használja.

-Miért épp Nokia?

-Tapasztalatból. Ha telefonról van szó, akkor márkafüggő vagyok. A Nokia a favorit, leginkább a menürendszere, valamint a könnyen kezelhetősége miatt. Bár alapvetően csak két funkciót használok, a beszélgetést, és az SMS-ezést. De így sem mindegy, hogy mennyire kényelmesen és egyszerűen tudok bepötyögni egy üzenetet. 1994 óta van telefonom, az első készülékem egy Nokia 3210-es volt, az a fél tégla, ami az öt csengőhangon kívül semmi mást nem tudott. Még SMS-t sem. Mégis szerettem.

-Más készülék szóba sem jöhet?

-Nem. Bár kipróbáltam már más márkát is, de nem szerettem, mert mindig kifogott rajtam. Hiába bújtam a használati utasítást, valahogy nem esett jól megküzdenem vele, így maradt a Nokia.

-Visszamész a mobilodért, ha otthon felejted?

-Ha megtehetem, igen. Úgy érzem, meztelen vagyok a telefonom nélkül. De Panka sem örülne, ha otthon hagynám. Ugyanis ő fiatal kora ellenére már telefonfüggő. Tizennégy hónapos, de úgy tűnik, ezt nem lehet elég korán kezdeni. Egy pillanat alatt kimarja a mobilomat a kezemből, jól összenyálazza, aztán szétrágja. A fekete telefonomat már szép ezüstre rágcsálta. Szerencsémre jól bírja a készülék... Párszor már megjárta a szervizt, ahol alaposan kiszárították, ugyan azt is hozzátették, hogy sajnos gyereknyálra nincs garancia. Panka egyébként néha Ausztráliát is felhívja, addig nyomogatja, amíg a billentyűzárat feloldja, ügyesen bejut a névjegyzékbe, és elkezdi az "a" betűsöknél... Próbálkoztam a már nem használatos, kártya nélküli telefonomat odaadni neki, de mintha tudná, hogy az nem működik...

-Nem félted őt a mobil állítólagos sugárzásától?

-Ma már minden sugároz, a mikro, a laptop, a telefon, és egymás mellé helyezve mind ezeket láthatóan - hallhatóan még gerjesztik is egymást... Ezen az alapon nem főznénk, nem melegítenénk ételt, nem interneteznénk, és postáznánk levélben, amit éppen aktuálisan mondani szeretnénk egymásnak. Féltem őt, de nem dughatom el a világ elől.

-Van, hogy nem veszed fel a telefonodat...

-Amióta a kislányom megszületett, és ott van mellettem, olyankor szó szerint nem foglalkozom vele, hogy csörög a telefonom. Panka mindennél és mindenkinél fontosabb. Ha a helyzet engedi, felveszem, illetve nyugodtabb időszakban visszahívom azt, aki keresett.

-Vezetés közben fogadsz hívásokat?

-Az autóban kihangosítót használok, pláne, mióta a lányom megszületett. Így biztonságosabb mindkettőnknek. Persze, ha intim a beszélgetés, akkor félreállok, és "két fül között" diskurálok az illetővel.

-Okos telefon, vagy szép telefon?

-A klasszikusan szép számomra a szép. Nem kell, hogy túl sokat tudjon, de ne legyen buta sem. Viszont annál vonzóbb külsővel rendelkezzen! Nekem a mobil olyan, mint az autó. Mostanában

az autómárkáknál is egyre jobban előtérbe helyezik a klasszikus formákat, az űrjárgányok helyett inkább a konzervatív vonalak a kedveltebbek. Szerintem a mobil is ebbe az irányba fog haladni. Bár biztosan lesznek ide-oda beépített szuper modellek, amolyan CIA típusú, "a markomba beszélek" telefonok. De ezek mellett maradni fognak, és teret kapnak majd azok a készülékek is, amelyek az általam fontosnak tartott értékeket képviselik.

-Ébresztőóra, vagy mobil ébresztés?

-Nem ébredek a telefonomra, az ébresztőórát épp erre a célra találták ki. Maradok ennél a megoldásnál, és ébredezem a jó kis óra hangra. Egyébként a mobilomnak is hagyományos csengőhangja van, nem szeretek semmilyen zenét vagy zörejt, ami távol áll a klasszikus telefonhangtól. Egy eset kivétel ez alól: a párommal, ha hívjuk egymást, akkor azt Panka nevetése jelzi.

-Jó dolog a mobil?

-Az egyik legjobb dolog, amit valaha kitaláltak. Csupán egyetlen tényt utálok benne, hogy ha nem éred el az illetőt, akit keresel, akkor ideges leszel. Fura dolog, mert ameddig nem volt mobil, addig nyugodtabbak voltunk, sőt, valahogy jobban működtek a személyes kapcsolatok. Abban az időben, ha megbeszéltünk egy találkát másnapra, nem igazán volt lehetőségünk lemondani. Pláne, ha azokra az évekre gondolok, mikor a vonalas telefon ikervonalára várakoztam, hogy tegye már le a szomszéd, had tudjak végre egyet telefonálni. Jó régen volt már...

„a kislányom telefonfüggő”

-Pankának lesz saját telefonja?

-Biztos, hogy veszek majd neki, de csak azért, hogy bármikor, bárhol elérhessem, és ő is utolérjen engem, ha szüksége van rám.

-Szerinted az ideális mobiltelefon...

-Gombnélküli. Teljesen feleslegesnek tartom, hogy egy mobilon gombok legyenek. A hanghívás épp elég lenne. Bár az is igaz, hogy igen kínosan hatna, ha például egy bevásárlóközpontban hangosan "Béláznék". Az SMS rendszerét is egyszerűsíteném, megkönnyítve az üzenet írását. Több szót, és szlengeket tennék bele, ami jó lenne, mert én például nem rövidítek az SMS-ben, szeretek vesszőt és írásjeleket alkalmazni, még akkor is, ha ma már ez nem így szokás. Túl ezen nem bánnám, ha az ideális mobilom magától tudná a dolgát, és kitörölné azokat az üzeneteket, amelyek nem fontosak számomra. Ugyanis mindig csordultig vagyok SMS-ekkel. Vagyis tele vagyok bizonyítékokkal saját magam ellen!

-Csúnya dolog SMS-ben szakítani valakivel?

-Ostoba és gyenge jellemre vall, ha valaki a szakítás ezen formáját választja. De itt jegyzem meg: már én is tettem ilyet. Mert ugye, van olyan helyzet, mikor az ember gyengébb a kelleténél... Ilyenkor hamar megírtam az "elbocsátó, szép üzenetet", elküldtem, és gyorsan ki is kapcsoltam a telefonomat, hogy ne legyen bűntudatom a választól. Hiába írtam oda a végére, hogy "kérlek, ne hívj és ne is írj..."

Mitac Mio A501

PDA, telefon és GPS egyben

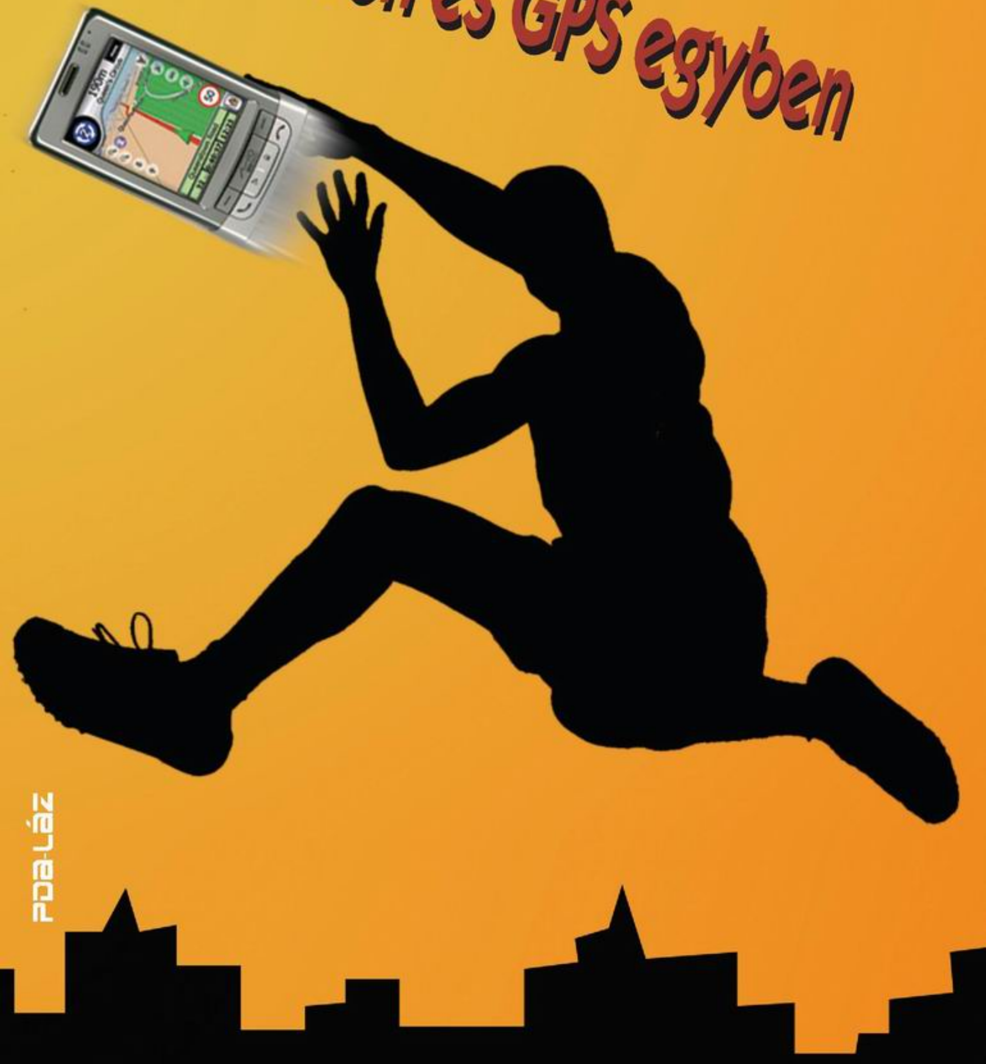

PDA-LÁZ

A Mitac Mio mostanában egyre több, kifejezetten navigációs célokra alkalmazható PDA-t, pontosabban PNA-t gyárt. A PNA (Personal Navigation Assistant) egy olyan PDA, amely leginkább a GPS funkcióival tűnik ki. Természetesen továbbra is használható telefonálásra vagy multimédiára, ha viszont csak ezekre van szükségünk, akkor úgyis egy normál PDA-t fogunk venni.

A Mio A501-esben a népszerű Sirf Star III nevű GPS chip található, amely ezelőtt már jópár más eszközben jelen volt, de azok mindegyike méretben nagyobb, mint ez. Éppen ezért a Mitac PDA-telefon a létező legkisebb Sift Star III GPS csipes készülék.

Jobb mint az előd

Az A701-eshez képes nem sok fejlődést mutat, inkább egy kissé felturbózott, feljavított verziónak tűnik, mint egy komplett új PDA-nak. Ha viszont a Mio A701-es sikerét vesszük alapul, akkor az A501 is roppant népszerű lesz.

A készülékházat szürke ezüstös műanyag borítja. Az elő/hátlap szürke, az oldalélek ezüstösek. 147 grammos súlyával rendkívül könnyűnek mondható, a 96x60x21 mm-es méretével pedig relative kisméretűnek számít, az előd A701-es ennél kicsit nagyobb volt. Habár a kijelző nem túl nagy, a magas kontraszt és élesség miatt minden körülmény között tökéletesen olvasható, akár fele erősségű háttérvilágítás beállítás mellett is.

Külső elrendezés

Az A501 egyik érdekessége, hogy a 4+1 irányú navigációs joystick a bal oldalára került, ami azt jelenti, hogy a bal hüvelykujjunkkal tudjuk nyomkodni. Eleinte szokatlan lehet, de hamar meg lehet szokni: bal kézben a PNA, jobb kézben a stylus. Ettől függetlenül a képernyő alá is bepréselhettek volna egy joy-t, ahol most egy óriási Mio logós gomb (MioMenü), alatta a GPS funkciógomb valamint a Home gomb, a két telefon gomb, és a kijelző alatt bal és jobb oldalon a Windows menügombok találhatóak, amelyekkel a lenti két menü hozható elő.
Jobb oldalt a hangerőszabályzó, az SD/MMC memóriahely, a mini-USB és a reset gomb kapott helyet. A kihúzható fémes PDA-toll (stylus) roppant kényelmes, mivel masszív, hosszú, és ezért biztos fogású.

Van benne valami

A fényképezője 2 megapixelesre duzzadt, ráadásul autofókuszt is kapott. A hátoldalon ezenkívül

egy önarckép-tükör valamint egy kis LED található, amely sötétben a Home gomb folyamatos nyomvatartásával aktiválható, afféle mini-zseblámpaként.

Sajnos a 3G/HSDPA illetve WLAN képességeket kispórolták belőle, viszont bele került az EDGE, amivel internetezhetünk. A bluetooth 2.0 is jelen van. A processzor sebességét csökkentették (a fogyasztás miatt) ami nem gáz, mert a navigációhoz ez is bőven elég, és egy feltöltéssel jóval tovább bírja. Említést érdemel még az átlagosnál nagyobb, 890 MB-s belső memória, amit a Mio Recovery használ a biztonsági mentések tárolására.

GPS navigáció

A the Sirf Star III GPS chipnek hála a helymeghatározás nagyon pontos, a műholdadatok pedig az interneten keresztül frissíthetőek. Az autós felszerelés mellett egy szivargyújtós töltőt is kapunk mellé. Felszerelve stabilan tatja magát, ráadásul a dokkolóba helyezve egy mágnes ezt érzékeli, és a képernyőt automatikusan vízszintes üzemmódba kapcsolja. A felső részén van egy kis foglalat, ahova külső antennát csatlakoztathatunk, ezzel is tovább növelve a GPS hatásfokát. A belső antenna általában elég szokott lenni.

Összegzés

Kicsi, szép, könnyen kezelhető, megfelelő sebességű és tudású navigációs készülék, ami jó választás lehet bárkinek, aki új GPS-es PDA telefon vásárlásán töri a fejét.
Előnyök: kis méret, EDGE, Bluetooth, jó fényképező, új gombok.
Hátrány: Nincs WLAN/3G

Specifikáció

- GSM 850/900/1800/1900, GPRS, EDGE
- 64 MB RAM + SD/MMC/SDIO memória
- 240x320 QVGA érintőképernyő
- 1050 mAh Li-Ion akksi (200 óra készenlét, 4 óra beszédidő)
- Bluetooth 2.0, USB 1.1, fülhallgató jack, mikrofon
- 2 Megapixeles kamera, autofókusz, vaku
- 20.7 x 59.6 x 95.7 mm, 135 gramm
- Windows Mobile 5.0, video/audio lejátszó, Office, játékok, egyéb programok

Hétvégi kaland az egész családnak!
Küldd az MKKALAND szót a 1784-re!
Válaszolj izgalmas kérdésekre, nyerj, és az élményt oszd meg az egész családdal és barátaitokkal!
Rád vár 3 db családi belépő a FŐVÁROSI ÁLLATKERTBE és hogy az élmény örök legyen, egy KODAK digitális fényképezőgép és egy LEXMARK fotónyomtató is!
A nyárnak vége, de a kaland még csak most kezdődik!
SMS díja bruttó 288Ft. Játék vége: október 14., sorsolás: október 15.
Ügyfélszolgálat: (061) 422-3490. Játékinfó és adatvédelmi szabályzat: www.telefor.hu

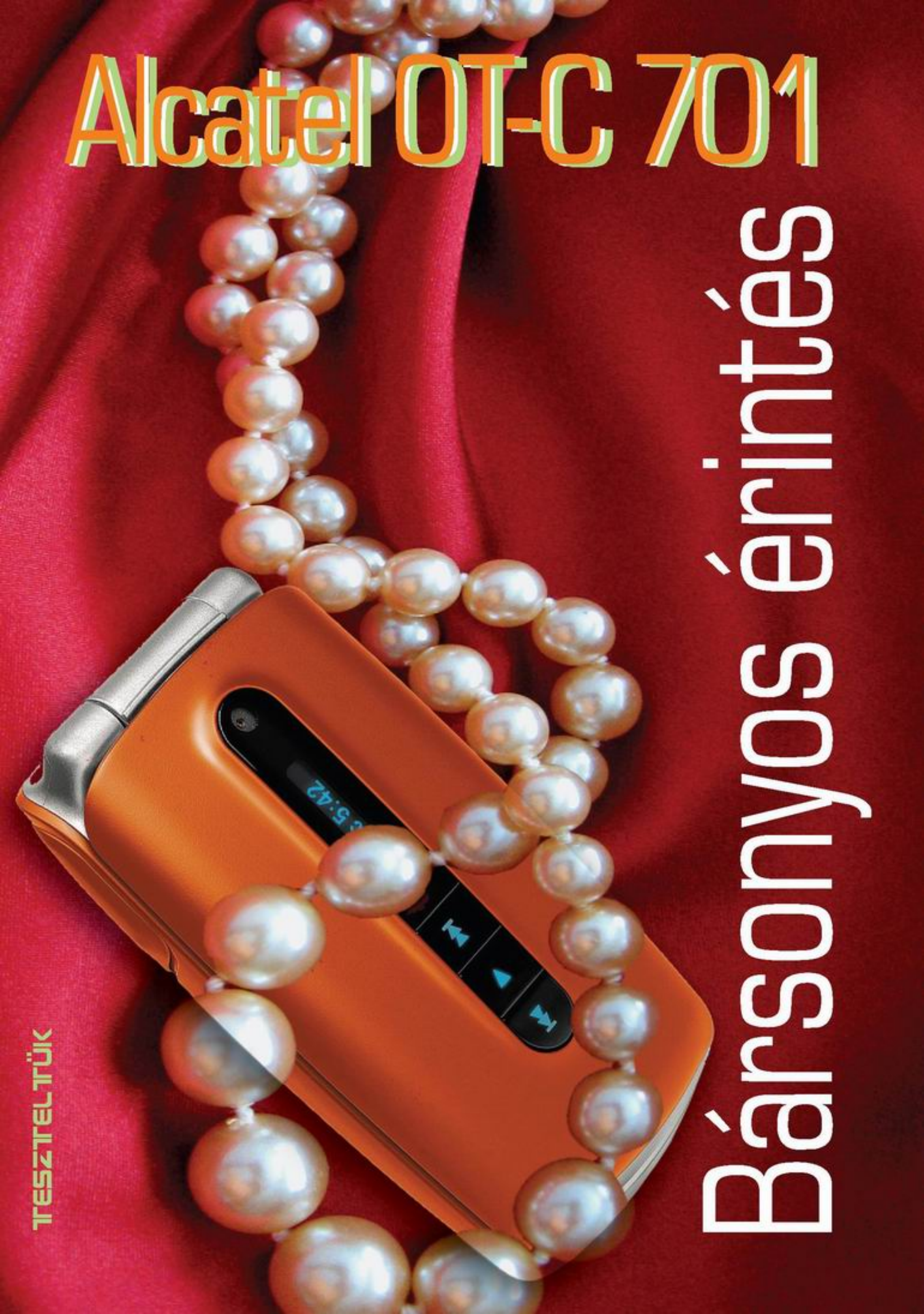

Alcatel OT-C 701

Bársonyos érintés

TESZTELTÜK

Melyik férfi ne szeretné a finom illatot, a szép szempárt, a bársonyos érintést. Ezek apró, de annál fontosabb dolgok, hisz ezek együttesen jelentik álmaink párját, szívünk választottját.
Persze a megszokott illat hiánya melankolikus hangulatot okozhat. Ezzel úgy látszik már a mobilmasinákat ontó gyártók is tisztában vannak.

Egyre inkább törekszenek arra, hogy a készülék tulajdonosa ne tudja nélkülözni választott kedvencét. A mobiloknak formás külsőt kölcsönöznek, ami szemet gyönyörködtető látványban részesíti a szemlélődőket. A gyártók a szemünkön túl, további érzékszerveinket is megcélozzák. Úgy vélik, hogy a ragaszkodás a tapintással fokozható, ezért masináikat különleges anyagokkal burkolják. Ezek az anyagok lehetnek elegánsak, barátságosak, vidámak, bohókásak, selymesek, gumihatásúak stb.
Szerkesztőségünkbe most egy olyan ketyere érkezett, melynek testét élénk narancssárgára színezték, és rendkívül kellemes tapintású anyaggal burkolták. Hogy ki a gyártó? Meglepetés! Ha azt mondom, hogy a megújult Alcatel keze van a dolgokban, akkor meglepődsz? Vannak olyanok, akik igen, de egyre többen vannak azok is, akik követik a gyártó életútját, és már tisztában vannak azzal, hogy új szelek fújdogálnak az Alcatel háza táján.

Ékszer

Apró jövevényünk gusztusos kagylótestbe költözött. A gyártó PR anyagából kiderül, hogy a 701-es modell több színben kerül piacra.
Szerkesztőségünkbe egy nagyon szép, narancssárga modell landolt. A készülék anyagválasztása minőséget sugall. Érintése bársonyos, gumírozott festése csúszásmentessé varázsolja. Az előlapon egy OLED technológiájú LCD kapott helyet, mely az időről a térerőről, akkuszintről és a hívások státuszáról informál. Ugyancsak az előlapon kapott helyet a zenelejátszó kezelőfelülete és a VGA kamera apró objektíve.

Széttárva

A kagylóhéj feltárásával elevenedik meg a 65 000 színű, 128 x 160 pixel felbontású TFT kijelző, melyen kellően élesek és kontrasztosak a beállított háttérképek illetve betűképek.
A display alatt kapott helyet a nagyméretű, kék háttérvilágítású kezelőfelület. Ezen a

felületen megtalálható a numerikus sor, az ötállású, krómozott navigomb, a két híváskezelő, a két opciógomb és a kameracsalogató.

A formás test jobb és bal oldalán egy-egy kidudorodást láthatunk. Ezek fedőablakok. A bal oldali alatt egy minis USB csatlakozót, a jobb oldali alatt pedig a memóriakártya foglalatát találjuk. Kedvencünk hátoldalán "music by alcatel" feliratot olvashatunk.

Az esztétikus papírdobozban találtunk egy töltőt, mely USB adatkábelként is használható, egy sztereó, hangerőszabályzós headszettet, és egy CD-t.

Kifejező menü

Formás jövevényünk kifejezetten szép és kezelhető menüt kapott. A felhasználó 3 menünézet közül választhat. Ez lehet: keret, lista és fotó nézet. Keretnézetben egymás mellett és alatt helyezkednek el az ikonok, listanézetben függőlegesen egymás alatt és felett, fotónézetben pedig méretes, jó minőségű ikonok töltik meg a kijelzőt. Ebben a nézetben jobbra-balra mozoghatunk a menüben.

Magát a menüt az OK gomb megnyomásával kelthetjük életre, és a nyilakkal szörfözhetünk a menüpontok között.

Zenélő kedvesség

A meglepően szépre sikerült C701-est, a telefonáláson túl, zenehallgatásra tervezte a gyártó. Erről árulkodik az előlapon látható gombsor, mely a készülék zenelejátszóját működteti.

A play gomb megnyomásával a készülék beolvassa az előre letárolt zeneszámokat és már mehet is a zenehallgatás. Zeneszámainkat albumok, előadók és műfajok szerint rendszerezhetjük. A lejátszó szolgáltatásbázisából az equalizer sem hiányzik. Itt előre definiált hangzásképek (normál, basszus, tán, klasszikus, magas, party, pop, rock) közül választhatunk. A zene minőségével nem volt gondom, csak a maximális hangerő még mindig nem döntött le. A sztereó Bluetooth headszett támogatás meglepett.

Egy kis fotó

Tesztalanyunk digi fényképezőt is kapott, amivel sajnos már nem lehet büszkélkedni, hisz maximális felbontása VGA. Az elkészült képek a mobilfotózás őskorát idézik.

A kamerszoftver támogatja a videoklip rögzí-

tését is. A felvételek MPEG4 formátumban, illetve H.263 formátumban tárolódnak.

Telefonáljunk!

A C701-essel könnyedén kezdeményezhetünk hívást. Az előlap felcsapása után azonnal pötyöghetjük a fejből ismert számokat. A megjegyezhetetlen számok tárolásában a telefonregiszter nyújt segítséget. Új szám bevitelekor azonnal megkérdezi, hogy személyes, vagy szakmai bejegyzést szeretnénk létrehozni. Ez a két csoport tovább bővíthető. Neveinkhez mobil, otthoni, céges, fax számok, e-mail cím, születésnapi dátum, kép, videó, csengőhang és hívócsoport rendelhető. A készülék támogatja az SMS/MMS és e-mail postázást is. A szövegbevitelben a T9-es szótár segédkezik.

Egy kis plusz

A mai mobilokból természetesen nem hiányozhatnak az extrák sem. Így van ez jövevényünk esetében is. Szolgáltatáskészletében megtalálható a WAP böngésző, a JAVA nyelvtámogatás, a fájlkezelő (médiaalbum), a szervező, az ébresztő, a számológép, az átváltó és a hangjegyzet. Formás kedvencünk webkameraként is használható.

Végezetül

Vélemény? Pozitív! Kellemes összeszerelés, kategóriát meghazudtoló anyagválasztás. Jól kezelhető, méretes billentyűzet, átgondolt menü, kontrasztos kijelző. (Azért az utóbbinál vannak hiányosságok, hisz napfényben gyengén olvasható.)

Multimédiás mivoltát mutatja a bővíthető memória. Maximálisan 1 gigás kártyát tud lekezelni.

Szinkronizálása egyszerű. Fiatalos masina. Bátran ajánlható azoknak a felhasználóknak, akik most ismerkednek a mobil világgal és nem tudnak zene nélkül létezni.

- T. Tom -

+ Meglepően szép

– A kijelző nem tökéletes

?

Előfizetéssel	90 - 6 990 Ft
Feltöltőkártyával	16 980 - 18 990 Ft
Kártyafüggetlenül	24 900 Ft

Az árak lapzártáig érvényesek.

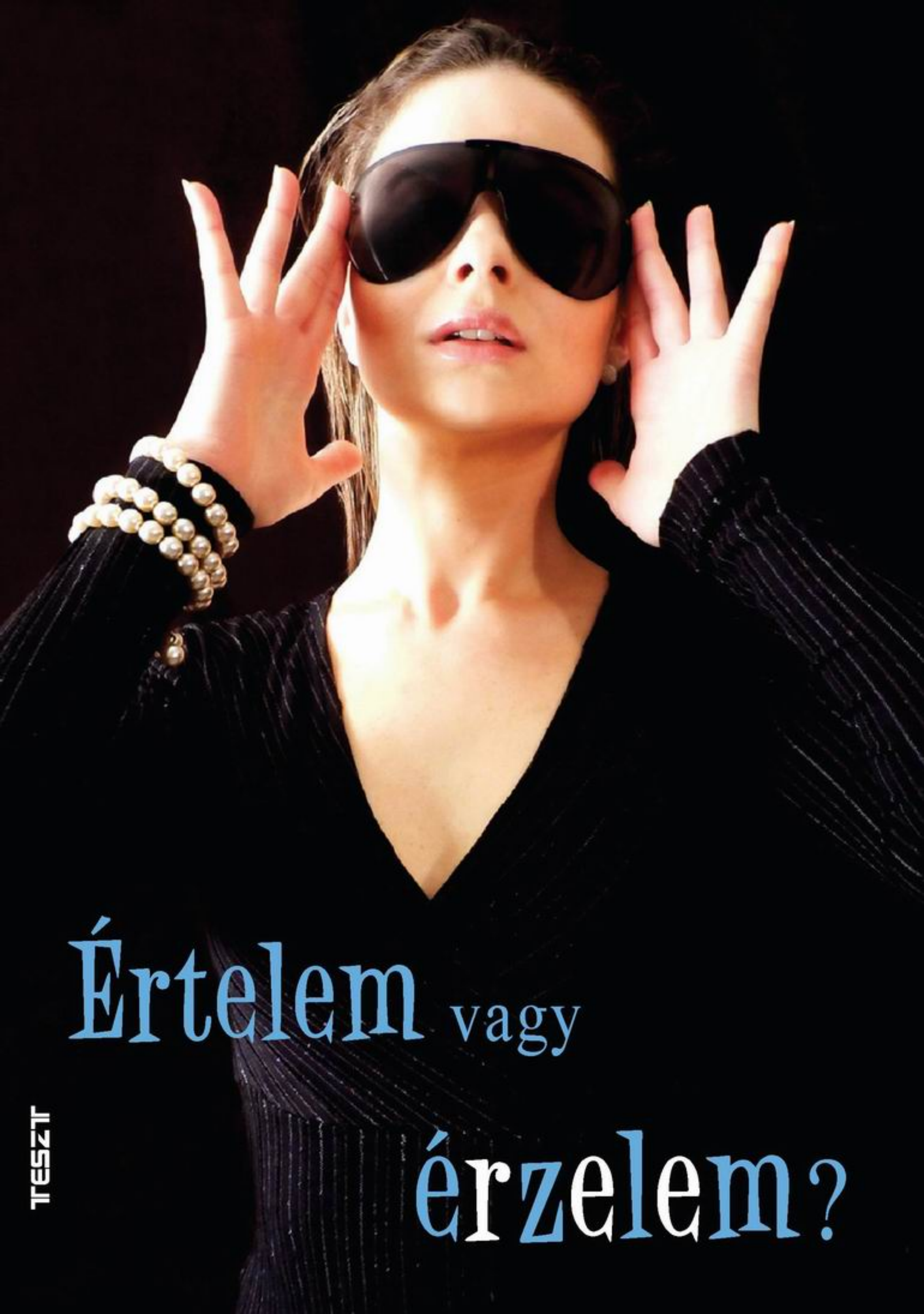
Értelem vagy
érzelem?
TESZT

Az alábbi kérdést már sok író, költő és művész feltette magának. Most TE is megtudhatod a választ, saját magaddal kapcsolatban: inkább az érzelmeid alapján döntesz az életed fontos kérdéseiben, vagy inkább a józan ész és a logika irányít?

1. Lemerült a mobilod, nincs nálad töltő, és egy rettentően fontos hívást vársz...

a. Ha a környezetedben van valaki, akinek olyan töltője van, mint amilyen neked kell, megpróbálod kölcsönkérni? (1)
b. Keresel egy fülkét vagy kölcsönkérsz egy telefont, és meg próbálod elérni azt, aki téged hívna. (2)
c. Nem tudod mit tegyél, pánikba esel, kapkodsz és hisztizel. (5)

2. A moziban előtted egy igen magas ember ül, és eltakarja a fél vásznat.

a. Átülsz egy másik üres helyre, ahonnan tökéletes a kilátás. (1)
b. Udvariasan megkéred, hogy húzódjon balra vagy jobbra. (3)
c. Ingerülten felszólítod, hogy csússzon lejjebb vagy üljön máshová, mert nem azért fizettél a jegyért, hogy az ő fejét bámuld. (5)

3. A legjobb barátod párját másvalakivel látod félreérthetetlen helyzetben...

a. Elgondolkozol, mi lenne a helyes megoldás. Ha szólsz, vagy esetleg jobb, ha elhallgatod. (1)
b. Úgy teszel, mintha nem láttál volna semmit. Amilyen vak a barátod, úgysem hinne neked, csak jól letolna. (3)
c. Azonnal felhívod a barátodat, és részletes jelentést teszel neki, sőt, élőben tudósítasz a további fejleményekről. (5)

4. Vendégségben nagyon finom sütivel kínálnak, de te épp egy komoly fogyókúra közepén jársz...

a. Udvariasan visszautasítod a csemegét, szólsz, hogy diétázol. (1)
b. Az egyik süti felét azért megkóstolod. (3)
c. Elfogadod. Nem tudsz ellenállni az édességnek. Majd holnap jobban koplalsz. (5)

5. A kirakatban meglátod álmaid cipőjét, de méregdrága...

a. Most nem engedheted meg magadnak. Határozottan továbbballagsz. (1)
b. Megfogadod, hogy a jövő hónapban megveszed, még ha sok mindenről le is kell mondanod miatta. (3)
c. Gyorsan kölcsönkérsz, és még aznap megveszed. (5)

6. A szomszéd már megint zongorázik, és te ettől nem tudsz aludni...

a. Átcsengetsz hozzá, és megkéred, hogy inkább nappal gyakoroljon. (1)
b. Beteszed a füldugóidat, és megpróbálsz elaludni. (2)
c. Átmész és nyomatékosan felszólítod, hagyja abba, mert hívod a rendőrséget... (5)

7. Egy nagyon helyes srác/lány költözik a házadba...

a. Nem törődsz vele, de ha netán összefuttok, akkor bemutatkozol. (1)
b. Amint módod lesz rá átcsengetsz hozzá, és megpróbálsz elbeszélgetni vele. (3)
c. Előbb kinyomozod van-e valakije, aztán meghívod valamire, és megpróbálsz ráhajtani. (5)

8. Párod anyját nem csíped, és már megint értesítés nélkül beállított hozzátok...

a. Kedvesen és mosolyogva fogadod, hisz mégis csak a szerelmed édesanyja. (1)
b. Nem ugrassz ki a bőrödből. Néha utalsz rá, hogy nem számítottatok rá. (2)
c. Érezteted vele, hogy nem kívánatos vendég. Szólsz, hogy a következő villámlátogatása előtt legalább szóljon. (5)

9. Az út szélén egy elhagyottnak tűnő kiscicát találsz...

a. Továbbmész, mert eszedbe jut a kóbor macskák által terjesztett betegségek sora... (1)

b. Felhívod a cicamániás barátnődet, hogy fogadja be. (4)
c. Azonnal odamész és pátyolgatni kezded. Sőt, haza is viszed. (5)

10. Az unokaöcséd véletlenül eltöri a legszebb kerámia szobrodat.

a. Dühösen rácsapsz a kezére, és leszidod. Vele takaríttatod el a darabokat. (5)
b. Mosolyogva elmagyarázod neki, hogy értékes dolgokkal nem szabad játszani, mert ha eltörik, akkor valaki nagyon szomorú lesz miatta. (2)
c. Szomorúan összeszeded a darabokat, de nem szidod le, mégiscsak egy gyerek. (1)

11. A felső szomszéd újra eláztatott, pedig nemrég festetted ki a szobát...

a. Dühösen felviharzol és beolvasol neki. Az okozott kár megtérítését követeled. (3)
b. Kideríted ki a ludas, és higgadtan intézkedni kezdesz, hogy többé ne fordulhasson elő. (1)
c. Te is eláztatod az alattad lévőt... (5)

12. Mi a kedvenc színed?

a. A pasztell, kevésbé kirívó színek és a természet színei. (1)
b. A zöld esetleg kék, mert az mindig megnyugtat. (3)
c. A piros és általában az élénk színek. (5)

Értékelés:

Minden A válasz 1, minden B válasz 3, minden C válasz 5 pontot ér.

12-24 pont:

Mindig higgadtan és átgondoltan hozod meg a döntéseidet. Ha nagyon kijössz a sodrodból, előtte elszámolsz háromig (vagy tízig), és csak utána beszélsz vagy cselekszel. A környezeted nyugodt megbízható embernek ismer, pedig lenne mit kiadnod. Nem mindig jó, ha másokat kímélsz, néha nem árt a saját érdekeidet is nézni. Próbáld meg nem elfojtani a benned felgyülemlő feszültségeket. Ha jól adod elő magadat, mások sem fognak megsértődni a kritikádon.

25-46 pont:

Általában tudod, mikor mire van szükség. Ha úgy érzed, hogy egy olyan helyzet előtt állsz, ahol csak a szíved súghatja meg az igazat, nem érdekelnek az ész érvek. Ha pedig úgy látod, az adott probléma csakis higgadtan oldható meg, próbálod kizárni az érzelmeket. Jó emberismerő vagy, logikus gondolkodású, akin nem lehet egykönnyen kifogni. Persze Te is tévedhetsz, de jó úton haladsz a helyes önismeret felé.

47-60 pont:

Tipikus emocionális lény vagy. Szinte minden helyzetben a megérzéseidre hallgatsz, még akkor is, ha egyébként a racionális érvek az ellenkezőjére utalnak. Sokszor megégetted már magad forrófejűséged miatt. Leginkább egy adag diplomáciai érzékre lenne szükséged, amely átsegítene a konfliktushelyzeteken. Próbáld meg először a másik helyébe képzelni magad, mielőtt elhamarkodottan véleményt alkotsz róla. És ne ess lépten nyomon kísértésbe...

MONO ES POLIFÓNIKUS CSENGÉSEK

06-91-227-222

LEGFRISSEBB POLIK	POLI
Ákos - Minden most kezdődik el	MK33266
ATB ft Heather Nova - Renegade	MK33271
Axwell - I found you	MK33293
Bob Sinclar - Sound of freedom	MK33257
Chemical Brothers - Do it again	MK33277
Ciara - Like a boy	MK33294
Demjén Ferenc - Kell még egy szó	MK33296
Dj Berry vs Funcore meets Matth-X - No	MK33261
Eros Vs Spigiboy - Valami véget ért	MK33259
Groove Armada - Song 4 mutya	MK33278
Jack Penate - Torn on the platform	MK33287
Jennifer Lopez - Me haces falta	MK33288
Karl Wolf - Africa	MK33289
Kelis - Lil star	MK33279
Kelly Rowland ft Eve - Like this	MK33284
Linkin Park - The Little Things Give You Away	MK33268
LL Junior - Táncolj	MK33297
Magna Cum Laude - Szinezd újra	MK33285
Marquess - Vayamos companeros	MK33304
Masters at work - Work 2007	MK33264
No Thanx - Egy másik nemzedék	MK33299
Ogli G - Péntek Berényben	MK33260
Paris Avenue - Feel it	MK33270
Richard Grey - Warped Bass	MK33275
Rihanna - Shut up and drive	MK33280
Romeó és Júlia - Lehetsz király	MK33300
Tankcsapda - Mennyország tourist	MK33305

MONO-POLIK	MONO	POLI
A Nagy Ho Ho Horgász	MK29353	MK33291
Akon - Dont matter	MK29344	MK33276
Alexsession Ft Blue P - Fotografia	MK29349	MK33286
Avril Lavigne - When youre gone	MK29352	MK33292
Bridge - Balaton vár	MK29331	MK33258
Camille Jones vs Fedde Le Grand - The creeps	MK29348	MK33281
Chris Lawyer Thomy - We Gonna Feel It	MK29340	MK33272
Corenell vs Lisa Marie Experience - Keep on jumpin	MK29341	MK33273
De Souza ft Shena - Guilty	MK29346	MK33282
Enrique Iglesias - Do you know	MK29347	MK33283
Enrique Iglesias - Tired of being sorry	MK29358	MK33301
Global Deejays - Get up	MK29337	MK33147
Groove Coverage - Moonlight Shadow	MK29342	MK33274
Gwen Stefani - The sweet escape	MK29335	MK33263
Gym Class Heroes - Cupids chokehold	MK29332	MK33253
Irigy Hónaljmirigy - Én a Sómen	MK29338	MK33267
Irigy Hónaljmirigy - Tik vagytok parasztok	MK29354	MK33295
Kispál és a Borz - Ha az életben	MK29359	MK33302
Majka - Boom chicka wah wah	MK29360	MK33303
Majka Ft Tyson, Pápai - Bom chicka wah wah ó bébi	MK29350	MK33290
Ne Yo - Because of you	MK29343	MK33188
Nelly Furtado - Say it right	MK29339	MK33269
Nelly Furtado - Do it	MK29357	MK33298
Soulcast - Somenone like me	MK29336	MK33265

Mono csengés letöltésekor, írd a kód után készüléked típusának betűkódját is: Nokia NO, Samsung SG, Sagem SA, Motorola MO, Siemens SI, Ericsson ER, Alcatel AL. (Pl. MK28644 AL) A mono csengések letölthetők minden Nokiára és a fenti készülékek közül azokra, melyek dallamszerkesztővel rendelkeznek. **Dallamként is letölthetők:** SIE (Siemens SL42, S45, SL45, Me45, M50, MT50, A50, C45, C55), ALC (Alcatel 511, 512, 525, 715).

A tartalmak letöltéséhez WAP hozzáférés szükséges. A tartalmak letöltése előtt teszteld készüléked! Küldd a TESZT szót a 06-20-9000-868-as alapdíjas számra! Az érkező wap-címet töltsd le a telefonodra, és ha megfelelő a wap hozzáférésed és jók a beállításaid, a megjelenő oldalon megtudod, hogy milyen tartalomtípusokat támogat a készüléked!

Mono és polifónikus csengés, színes háttérkép: bruttó 480 Ft /SMS. Még több letölthető tartalom a TV2 TEXT 600., MTV TEXT 750., Duna TV TEXT 560. oldalakon. Ügyfélszolgálat: 06-1-422-3490 Felhasználóink adatait a hatályos adatvédelmi szabályoknak megfelelően kezeljük. Bővebb információ: www.telefor.hu. A szolgáltatás igénybevételével hozzájárulsz további - akcióinkról szóló - SMS fogadásához. A Tele-For Kft. az elektronikus adatátviteli problémákért, a hálózatok esetleges hibáiért, hibásan beküldött kódokért, vagy a telefon konfigurációjából eredő hibákért felelősséget nem vállal.

STARLOGO

AZ ÉN MOBILOM

SZÍNES HÁTTÉRKÉPEK

06-91-227-222

L'amour SMS

Már fényképet is feltölthetsz!

Regisztráld magad a megújult L'amour Társkeresőben!

Küldd el SMS-ben az MKREG szót a 1781-re!

Képfeltöltéshez pedig, a regisztrációt követően, küldd el a fotód MMS-ben a 06-30-303-3300 alapdíjas számra, arról a telefonszámról amelyikkel regisztrálva vagy! Fotódat ezután a többi felhasználó is letöltheti majd!

A telefonszámod senkinek sem adjuk ki!
Társkeresés csak bruttó 91 Ft/SMS!
Regisztrációdhoz korlátlan számú képet feltölthetsz.
A fénykép feltöltése nem emeltdíjon történik!

Lg KE850, az ördög érintése

Bűnök, sötét gondolatok, ördögi dolgok. Ezektől félünk, borzongunk, de sokszor kísértésbe esünk. Nem tudunk ellenállni a gonosznak, hisz elcsábít, magával ragad. Ez veszélyes, mert nem tudhatjuk, és nem is tudjuk, hogy mit rejt a sötétség.

Bizonyos fokig minden emberben benne van a kíváncsiság, a soha meg nem nyugvó kisördög. Szeretjük a misztikus, kísérteties filmeket, a sötét ruhadarabokat, melyekkel elvarázsolhatjuk partnerünket.
A mobil kommunikáció jeles képviselői is úgy vélik, hogy a mobiltelefonok népszerűsítésében is alkalmazni kell az ördögi erőt. Ezért gyakran feketébe öltöztetik, és fényesre lakkozzák legújabb jövevényüket. Az LG mérnökei már ennyivel nem elégedtek meg. Úgy vélik, hogy a készülékek színezése nem elegendő a vásárlók lenyűgözéséhez. Ettől már jóval többet kell nyújtani. Ennek tudatában alkották meg a divatvilágban ismert névre hallgató (PRADA) ördögi, szuperlapos, koromfekete modellt.

Szokatlan, gombnélküli külső

Ha PRADA, akkor divat. Ha divat, akkor - a mai trend szerint - szép és lapos, hisz a mobilkommunikációs világ versenyképes szereplőit komoly diétára fogták.
Ezt példázza az LG legújabb üdvöskéje is, melyet egy egyszerű, lapos, téglatestszerű testbe bújtattak. A készülék testét komor, fekete, lakkozott ruhába bujtatták. Ezáltal az igazságügyi szakértők ujjlenyomat albumként is használhatják, hisz minden meglátszik ezen a nagy, összefüggő felületen.
A készülék simított előlapján kapott helyet a 240 x 400 pixel felbontású, 256 ezer színű, érintőszenzoros TFT kijelző. Ez az LCD ujjbeggyel működtethető. A masinához nem kell érintőceruzát használni, hisz itt már nem a PDA-knál alkalmazott technológiát használta a gyártó. Ennél a technikai megoldásnál felejtős a lágy borítású kijelző, ezért nyugodtan tapogathatjuk, simizhetjük, bökdöshetjük.
Az előlapon a kijelző alatt, egy vékony csíkban három nyomógomb - a híváskezelők és a törlésgomb - kapott helyet. A menügombot és a numerikus felületet ne keressük ennél a modellnél, hisz ez a masina virtuális gombsort kapott, mely az LCD-re rajzolódik ki

Oldalról és hátulról

A vékony készüléktest jobb oldalán díszeleg a billenytyűzár nyomógombja és az MP3/foto aktiváló gomb. A bal oldalon kapott helyet a hangerőszabályzó gombpáros, a profilváltó gomb és a rendszercsatlakozó rejtett bemeneti nyílása. Ebbe az említett foglalatba csatlakoztathatjuk a töltőt, a headszettet és az USB-s adatkábelt is.
A készülék simára gyalult, fényesre lakkozott hátoldalának egyhangúságát a villanófénnyel és tükörrel rendelkező, 2 megapixeles kamera objektíve töri meg.
A microSD kártyát a hátlap és az akkumulátor eltávolításával helyezhetjük be. Ennek a kártyának a foglalata a SIM kártya foglalata alatt kapott helyet.

Tartozékok

A készülék díszes, koromfekete dobozában a következő kellékek szerepelnek: jack átalakítós, távirányítós sztereó headszett, 256 Mb-os memóriakártya és adapter, divatos bőrtok, akkumulátortöltő, adatkábel, CD és a nélkülözhetetlen használati utasítás.

Lenyűgöző menü

Mivel jövevényünk nem rendelkezik szokványos kezelőfelülettel, ezért fokozott várakozás fogott el a készülék menüstruktúrájával kapcsolatban. Kíváncsi voltam arra, hogy mennyire igazodik az érintőképernyős kivitelhez a menü, hisz egy ilyen megoldásnál nélkülözhetetlenek a mére-

tes menüpontok, melyeket könnyedén bökdöshetünk.
Lássuk, hogyan is oldották meg az adott feladatot! A kijelző alsó részén négy virtuális nyomógomb díszeleg. Balról az első nyomógomb megérintésével életre kelthetjük a témákkal színesíthető grafikus menüt. A gomb megérintésével kirajzolódnak a nagyméretű ikonok. Az LCD jobb oldalán található egy gyűjtő menü, melyben csoportosították a különböző alkalmazásokat.
Az almenük apró piktogramokat és feliratozást kaptak, melyeknek megérintéséhez már némi rutin szükségeltetik, hisz elég közel kerültek egymáshoz a feliratok, ezért sokszor megesik, hogy nem azt a menüpontot aktiváljuk, amelyiket akarjuk.

Divatos okostojás

Már a PRADA név is arról árulkodik, hogy az LG legújabb üdvöskéje a divat jegyében született. Azon túl, hogy divatos még okos is, hisz szolgáltatáskészlete tartalmazza mindazokat a szolgáltatásokat, melyek mostanában elvárhatók egy mobiltelefontól.
Multimédiás mivoltáról tesz tanúságot a 2 megapixeles, beépített digi fényképező, az integrált MP3-lejátszó és az FM-rádió.
A készülék fényképező szoftvere tömérdek beállítást tartalmaz, melyekkel fokozhatjuk a fotózás élményét, és persze javíthatjuk a felvételek minőségét.
A kameraszoftver támogatja a videoklipek rögzítését is. A klipek maximális mérete 400 x 240 pixel lehet. MMS és korlátlan hosszúságú felvételeket készíthetünk. A felvételek hosszát menüből választhatjuk.

Az MP3-lejátszó vezérlése, az érintőképernyőnek köszönhetően hasonlít a zenemágus iPod működtetéséhez. A mellékelt fülesen jó minőségben csendülnek fel az előre telepített zeneszámok. A zenelejátszó megjelenése lehet fekete, illetve fehér. A felhasználó dönti el, hogy melyik a szimpatikusabb. Menüből állítható a véletlen lejátszás és a számok ismétlése.
Az FM rádió életre keltéséhez nélkülözhetetlen a sztereó headszett csatlakoztatása.

Kommunikációs rész

Mint már említettem készenléti állapotban virtuális gombokat láthatunk. Ha itt rábökünk a telefonregiszterre, vagy a telefonrészre akkor azonnal indíthatjuk hívásainkat. A telefonrésznél számokat tudunk bepötyögni, a telefonregiszterből pedig a már korábban letárolt ismerősökkel léphetünk kapcsolatba.
A készülék belső memóriájában 1000 partner neve tárolható. A nevekhez a

következő bejegyzések rendelhetők: mobil, otthoni, irodai, fax számok, e-mail cím, hívócsoport, csengőhang, fénykép és jegyzet. A készülék támogatja az SMS, MMS és e-mail postázást is. Itt jegyezném meg, hogy a szövegbevitel számomra nehézkes volt, hisz a virtuális billentyűzeten túl gyorsan kell pötyögni ahhoz, hogy megelőzzük a kurzormutató ugrását.

Értéknövelők

Az LG készülékeiből sem hiányozhatnak az extra szolgáltatások. Tesztalanyunk memóriájában a következő többletszolgáltatások szerepelnek: WAP böngésző, fájl kezelő, hangrögzítő, JAVA nyelvtámogatás, érdekes játékok, ébresztőóra, számológép, világóra, átváltó, naptár és jegyzetlista.

Ördögi masina

Összegezve? Szép, lenyűgöző, érdekes, okos és ördögi. A készülék a látványra és a hangzásra alapozza sikerét. Kijelzője hibátlan, érintéspontja megfelelő. Csengőhangjai élesek, jól hallhatók. Az előretelepített hangok nagy része valami ördögi és megfoghatatlan dolgot közvetít. Igazi divatmodell, mely egyaránt jól mutat a női és férfi kezekben.
Leginkább a divatkedvelő emberkéknek ajánlható, akik előnyben részesítik az új és szokatlan dolgokat. Az érintőképernyő néhol türelmet igényel, de türelmünkért cserébe egy nem mindennapi készüléket kapunk.

- T. Tom -

\+ Hibátlan kijelző

− Nem annyira okos, mint szép

?

Előfizetéssel:	99 990 Ft
Feltöltőkártyával:	– Ft
Kártyafüggetlenül:	103 000 - 107 900 Ft

Az árak lapzártáig érvényesek.

SMS-DUMA

Ne fesd az ördögöt a falra, mert megrúg a házmester.

A férjem és én vallási okok miatt váltunk el: azt hitte, ő az Isten.

Olyan sötét vagy ,hogy melletted Dart Wader Napistennek látszik.

„Ez egy első telefon, szerintem jól sikerült"

Hatalmas várakozás előzte meg az Apple forradalmian új termékét, az iPhone-t. A kifogástalan megjelenéssel rendelkező készülék valóban különleges szín a telekommunikáció palettáján, ám kérdések garmadát vonzza. Emanuele Massimo, az Apple magyarországi képviselet ügyvezetője lapunkat nem hagyta válaszok nélkül...

- Mérföldkőként jellemezték az iPhone-t...

- Mérföldkő, de inkább amolyan evolúciós folyamat. Az MP3 megjelenése óta, vagyis 2001-től ez egy logikus fejlődésnek mondható, ami teret engedett a kommunikáció felé. Úgy gondolom, ez nem szokatlan. Az Apple egy 30 éves cég, és épp 30 éve híres arról, hogy ergonomikus, használható termékeket kínál a vásárlóinak. A célunk is ez volt: egy felhasználó barát eszközt létrehozni a telekommunikációban.

-Önnek hogy tetszett, mikor a kezébe vette az első Apple telefont?

-Abban a pillanatban egyetlen kérdés fogalmazódott meg bennem: hogyan is voltam képes az eddigi telefonjaimat használni...

-Az iPhone egyedülálló és gyönyörű, ez kétségtelen. De nem értjük az EDGE adatátvitelt, a nem cserélhető aksit, emellett hiányoljuk a saját csengőhangot, a fotófény, a nagyobb kamerafelbontást, az MMS lehetőségeit, és a mozgóképrögzítést. Úgy érzem, ezek alap dolgok ma egy új telefonban...

-Ezek inkább szoftver és hardver dolgok. Mindennek van egy műszaki ergonómiája, és ehhez kapcsolódóan egy pénzügyi háttere is. Lehet azon vitatkozni, hogy például a 8 vagy a 16 giga elég -e. Szerintem elég. De ezt támasztják alá a piackutatások is. Csengőhangot pedig csupán egy dollárért lehet vásárolni... Az elején, mikor megálmodtuk az iPhone-t, elmondtuk, hogy igen, jön majd az első széria, de azt is hozzátettük, hogy aztán mindegyik más és más lesz. Ahogy az iPod esetében, ahol épp a hatodik generációnál tartunk. Itt jegyzem meg, az iPodnak sem cserélhető az akkumulátora. Az elmúlt hat év tapasztalatai pedig azt mutatják, hogy ez nem gond. Bízom benne, hogy nem is lesz az. Ha mégis, ezt orvosolják a szakszervizben pár perc alatt. A mobil végül is egy végfelhasználói készülék. Úgy gondolom, nem is baj, ha egy telefon nem az a kütyü, amit otthon csak úgy szét lehet szedni. Az Apple erre azt mondja: „Legyen ez egy műszaki ember feladata".

-De ha nem is HSDPA, legalább a 3G...

-3G hamarosan lesz benne, bár az amerikai piac ezt nem indokolta, ezért nem terjedt ez el.

-Milyenek a visszajelzések az iPhoneról?

-Maradéktalanul pozitívak. Ez egy első telefon, szerintem jól sikerült. Persze, nem azt várom, hogy Suga János barátom (aki a magyarországi Motorola Ügyvezetője) jókat mondjon róla... Tény, hogy a dicsérő szavak után mindenki azt kérdezi, miért nem lehet azonnal itthon kapni. Be kell látnunk, hogy nem vagyunk a világ közepe. Az Apple egy adott kapacitássokkal, és prioritási listával rendelkező cég. Korlátozott az ereje.

-Az iPhone 8GB november 9-től lesz kapható a német és az angol piacon. A hírek szerint Magyarországon is ekkorra tervezik a bevezetését a T-mobilnál.

-Valóban, november 9-én, a német T-Mobile kínálatában 399 eurós előfizetői áron, két év hűségnyilatkozat aláírásával kapható, ahogy Angliában is ezen a napon vezetik be, hasonló feltételekkel, az O2 mobil szolgáltatónál. A magyarországi debütálás egyelőre nem publikus, mint ahogy az sem, hogy melyik cég fogja forgalmazni az iPhone-t. A rendszer az, ami Amerikában is, miszerint ez a készülék csak előfizetéssel kapható, kizárólag egy exkluzív hálózattal. Ez az elképzelés, ez a fajta filozófia nálunk is marad, a csomag pedig adott. Kártya függetlenül egyelőre nem lesz megvásárolható.

-Szinte még meg sem jelent az iPhone, már feltörték a kódját... Terveznek szoftver vagy firmware frissítés a heckerek ellen?

-A hivatalos válaszom: no comment.

-Steve Jobs, az Apple vezérigazgatója a napokban azt nyilatkozta, hogy felveszik a harcot azokkal, akik feltörték vagy feltörik az iPhone-t.

-Ő ezt amolyan macska-egér játéknak jellemezte, ami az Apple és a hálózatfüggő kódot feltörők között zajlik. Én mégis úgy gondolom, az Apple mindig szem előtt tartotta a végfelhasználókat, épp ezért nem fog lépni a végfelhasználók ellen.

-Úgy hallani, hogy jön Google telefon, amelyből nem marad ki semmi... Konkurencia ez Önöknek?

-Olvastam én is róla. Ha valós a hír, az egy új és jó dolog lesz, olyan szempontból mindenképpen, hogy új vér jön a telefon világába, új helyről. Az Apple is egy frissítést hozott a telekommunikációba. A konkurencia pedig mindig hasznos, pláne, ha jó konkurencia. De az Apple soha nem szokott a konkurencia után reagálni, csakis a végfelhasználó szerint reagál. Úgy gondolom, van sok készülék, amely sokat tud, csak éppen nem lehet használni. Nem arról van szó, hogy hosszú legyen a paraméter lista, hanem arról, hogy milyen a használhatóság. Többek között ezért sikeres az iPod. De más termékünk is ezzel a filozófiával készül. A telekommunikációban az iPhone, a zenei eszközökben az iPod, a számítástechnikában az iTouch, valamint az Apple TV, amely az otthoni szórakoztató piacnak kínál megoldást. Nem beszélünk róla, de az előző három után ez lesz a negyedik pillére az Applenek.

-Szereti a munkáját?

-Biztosan hálás dolog lenne, ha erre azt válaszolnám: persze, imádom! Tény, hogy jól érzem itt magam, hiszen öt éve zseniális megoldást kínál az Apple, és még egyszer sem láttam, hogy hibázott volna.

-Jut idő a családra?

-Szeretnék több időt tölteni velük, és épp a munkám, ezek a technikai kütyük segítenek abban, hogy ezt meg is valósíthatom, hiszen tudok otthon is dolgozni. Minden velem van, itt a telefonomban és a laptopomban. Nincs semmi helyhez kötve, nem a hely a fontos...
Régen este nyolcig, kilencig a munkahelyemen voltam, ma már hat-hét óra körül otthon vagyok, és ha a gyerekek elaludtak, utána fejezem be az aznapi munkát.

-Gondolom életének fontos eszköze a mobil.

-Fontos, bár nem telefonálok sokat, viszont gyakran használom a mobilomat. A kettő nem ugyanaz. Leginkább az SMS szolgáltatást és a naptárt veszem igénybe, a tennivalóimat általában így rögzítem. Emailezésre pedig egyelőre csak a laptopomat használom. Számomra az email fontosabb szerepet tölt be, mint a telefon.

-Megőrzi az SMS-eket?

-Tárolom, leginkább a számomra kedves üzeneteket. Például azokat, amelyeket a feleségemmel küldtünk a barátainknak, mikor a fiam és a lányom megszületett.

-A gyermekeknek is van mobiljuk?

-Kicsik még, Emma három, Alex egy éves, de telefont már kaptak. Persze, csak az általunk nem használt, régi, rossz mobiljainkat. A szerviz központ helyett inkább náluk van.
Ha iskoláskorúak lesznek, biztosan vásárolok nekik saját telefont, de csakis használati utasításokkal és szokásokkal mellékelve.

-Emlékszik még az első telefonjára?

-Hogyne emlékeznék arra a néhány kilós téglára, ami 1996-ban az első mobilom volt. Ma egy kis Nokiám, egy Palm és egy iPhone-om van, de ez utóbbit még nem használom.

- Az Apple iPhone megjelenése valóban meseszerű. Ezt a mesét most illik befejezni az Ön három kívánságával...

-Egészség, család, és egy olyan állapot, amikor nem kell dolgozni, mégis nálam vannak mindig a legújabb termékek, a legkifogástalanabb Apple kütyük.

Bokor - Fekete Krisztina

STARLOGO.AZ.ÉN.MOBILOM

Valódi csengések
06-91-229-999

BOB SINCLAR

Everybody Movin	MKT1L245
Love Generation Ron Caroll Remix	MKT1L250
Rock This Party	MKT1L343
Sing My Song	MKT1L253
World Hold On	MKT1L255

C.H.I.P

Class	MKT1L025
Interlude	MKT1L029
Mean Killer Me	MKT1L030
Starcenter	MKT1L034
This Is Your Favorit Song	MKT1L036

DANCE4EVER

1001 Ejen Acoustic Radio Edit	MKT1L191
1001 Ejen Club Mix	MKT1L192
1001 Ejen Radio Edit	MKT1L193
1001 Ejen Spy The Ghost Remix	MKT1L194
1001 Ejen	MKT1L257

FISH!

B I N G	MKT1L073
Get Kicks	MKT1L076
Pieces	MKT1L079
Say it again	MKT1L080
Shine	MKT1L081

GUMIMACI

Gumimaci - 1	MKT1L302
Gumimaci - 2	MKT1L303
Gumimaci - 3	MKT1L304
Gumimaci - 4	MKT1L305
Gumimaci (KlubbTiggerz remix)	MKT1L371

NIKI BELUCCI

Kék hajnal (Erős vs Spigiboy remix)	MKT1L418
Kék hajnal (house club)	MKT1L419
Kék hajnal (house radio)	MKT1L420
Kék hajnal (trance club)	MKT1L421
Kék hajnal (trance radio)	MKT1L422

RÚZSA MAGDI

Aprócska blues	MKT1L427
Ciki ez a helyzet	MKT1L429
Hip-hop	MKT1L432
Nem vagyok jó neked	MKT1L436
Vigyázz a madárra	MKT1L438

SHARAM

Party All the Time	MKT1L441

SPY THE GHOST

Its Time 2 Disco Parade Mix	MKT1L240
Spy House Is My House Spy Da Funk Remix	MKT1L297
Mindenki táncol! (Budapest parádé edit)	MKT1L323

A tartalmak letöltéséhez WAP hozzáférés szükséges. A tartalmak letöltése előtt teszteld készüléked! Küldd a TESZT szót a 06-20-9000-868-as alapdíjas számra! Az érkező wap-címet töltsd le a telefonodra, és ha megfelelő a wap hozzáférésed és jók a beállításaid, a megjelenő oldalon megtudod, hogy milyen tartalomtípusokat támogat a készüléked!

Színes háttérkép: bruttó 480 Ft /SMS. Valódi csengések: bruttó 960 Ft /SMS. Még több letölthető tartalom a TV2 TEXT 600., MTV TEXT 750., Duna TV TEXT 560. oldalakon. Ügyfélszolgálat: 06-1-422-3490 Felhasználóink adatait a hatályos adatvédelmi szabályoknak megfelelően kezeljük. Bővebb információ: www.telefor.hu. A szolgáltatás igénybevételével hozzájárulsz további - akcióinkról szóló - SMS fogadásához. A Tele-For Kft. az elektronikus adatátviteli problémákért, a hálózatok esetleges hibáiért, hibásan beküldött kódokért, vagy a telefon konfigurációjából eredő hibákért felelősséget nem vállal.

Színes háttérképek
06-91-227-222

MK660175 MK660299 MK663085
MK660334 MK660342
MK660347 MK660413 MK660414 MK660416
MK660417 MK660423 MK660425 MK660617
MK660646 MK660651 MK662232 MK662234
MK665188 MK663015 MK663018
MK663023 MK663030
MK663080 MK663086 MK663087 MK665077
MK665095 MK665159 MK665172 MK665182
MK665184 MK665199
MK665482 MK668120 MK665443

A teniszező „Nirvanaja"

Balázs György többszörös tenisz magyar bajnok, ifi Roland Garros győztes, a felnőtt teniszválogatott tagja évi harminc hetet biztosan külföldön tölt, hol hosszabban, hol rövidebben utazva. "Évi két tengeren túli túra mindig szerepel a versenyek között, az európai országokat pedig gyakorta látogatom. Külföldön leginkább vonalas telefonról beszélek, vagy neophone kártyával, ami lényegesen olcsóbb a más országokból kezdeményezett mobilhívásoknál. Jamaicából például 1000Ft/perc a tarifa, ami igencsak meggondolandó… De SMS-t gyakran írok. Ha európai országba utazom, napi 15 üzenetet biztosan küldök az itthoniaknak, azonban a tengeren túlról ezt is szűkebbre szabom."

A fiatal teniszező hasznos útitársa egy Nokia 6288-as készülék, amit nagyon kedvel. "Meglepően jó minőségű a zenelejátszója, élvezet, ahogy megszólalnak rajta a Nirvana dalok. Majdnem olyan, mint egy Ipod! Utazások alkalmával mindig MP3-mat hallgatok a telefonomon. Bár szeretem a böngészőjét is, hasznos dolog, hogy például a moziműsort, vagy a bank automatákat percek alatt megtalálhatom. A Nokiák jók és megbízhatóak. Számomra örök útitárs a mobilom. Bár nemrég kaptam egy ARCHOS multimédia lejátszót, most ez a favorit. Hosszabb utaknál, repülőtéri várakozásoknál fantasztikus! Filmet nézhetek, zenét hallgathatok, képeket nézegethetek-rakosgathatok…, akár egy apró laptop. A többszörös magyar bajnok külföldön leginkább internet kávézókat látogat, azt mondja, ez a legbiztosabb kommunikációs lehetőség bármerre is jár. „Európa nyugati országaiban minden sarkon internet lehetőségbe botlasz, azonban vannak helyek, például Jamaica, ahol jóval bonyolultabb a világháló elérése. Szingapúrban a repülőtéren is van netezési lehetőség, míg Koreában külvárosaiban jó, ha akad szálloda, ahol van egyáltalán net…

Van különbség… De nem csupán lefedettségben és lehetőségekben, hanem az árakat tekintve is. Oslóban például két órát interneteztem 5000 Ft-ért, míg itthon ezért az összegért már igen jó sebességű szolgáltatást kapok egy egész hónapra. Egyébként a mobiltelefonokat tekintve is zongorázni lehet a különbséget…

Emlékszem, 2001-ben Osakaban, 8-10 éves gyerekek szaladgáltak fényképezős mobilokkal a kezükben, és vadul videóztak. A felnőttek pedig öngyújtónál kisebb telefonokon beszéltek az utcán… Itthon akkor még a színes kijelzős téglák is kuriózumnak számítottak. Hát, érzékelhetően nagy "elcsúszások" vannak a kontinensek között…

De szerintem pár tíz év múlva már sehol, semmi nem lesz gond, mindenhol, mindenki komplett számítógépként használhatja az alig pár centis mobiltelefonját."

Kandi video?

Balázs Attila junior többszörös magyar bajnok teniszező, a felnőtt ranglista egyéni ötödik helyezettje, felnőtt válogatott kerettag, aki Wimbledonban U.S. Open- en tavaly nagy sikerrel szerepelt. Az alig 19 esztendős sportoló nagy mobilrajongó, telefonja nem csupán kellemes útitárs, de hasznos partner is. "Ha nem lenne mobil, az megnehezítené a helyzetemet. Túl a baráti kapcsolattartásokon, az edzéseimet is telefonon egyeztetem le, sőt, külföldi utak alkalmával kifejezetten biztonságérzetet ad, ha van ott lapul a zsebemben. Hiszen a családomat bármikor elérhetem, akár egy SMS-t elküldve, hogy az épp aktuális helyre „megérkeztem"

A fiatal teniszező, aki nemrég szerzett jogosítványt, vezetés közben is gyakran telefonál. „Ilyenkor a bluetooth-kihangosító nagy segítségemre szolgál, biztonságosabb így közlekedni a városban. Szeretem a mobil kiegészítőket, és magát a mobilt bármikor, bárhol használni. Az első telefonom egy jó nagy Nokia tégla volt, azóta csak ezt a márkát használom. Leginkább a könnyen értelmezhető menürendszere miatt. A mostani készülékem egy Nokia 6288, ami hamar a kedvencem lett. A beszélgetéseken és SMS-eken kívül rengeteget videózom vele. Néha amolyan kandi kameraként használom, szeretek minden számomra mosolyogtató vagy fontos szituációt mozgóképként rögzíteni. Leginkább visszanézni… De gyakran Wap-ozok, és az internetet is használom, bár ez utóbbit inkább a számítógépemen. A net nagy segítségemre van a nevezéseknél. Minden héten egyszer, hétfőn éjfélig lehet benevezni a nemzetközi teniszversenyekre online. Van egy regisztrációs számom, egy IPIN kódom, amivel feljelentkezhetek bármilyen világ megmérettetés főtáblájára. Ennek persze van egy éves díja, ami csupán 20USD. A nagyobb díjazású versenyekre való bejutás regisztrációja már évi 200 USD-ba kerül, de megéri, sokkal könnyebb így jelentkezni, mint régen, amikor papírokat kellett kitöltögetni és elküldeni egy versenyen való részvételhez. Várom már, hogy legyen egy olyan telefonom, amelynek gyorsasága elegendő lesz ahhoz, hogy bárhol, bármilyen körülmények között benevezhessek bármilyen világversenyre."

Jó tanács mobilon

Nagy port kavart a nyár közepén az indianapolisi ATP-torna elődöntőjében, mikor az amerikai Andy Roddick 6:4, 7:6-ra vereséget szenvedett a férfiak világranglistáján csak a 109. helyen álló Frank Dancevictől. Az első helyen kiemelt amerikai klasszis gyomorrontással magyarázta két szettes „bukását". Roddick a verseny előtti hét egyik estéjén gyorséttermi vacsorával csillapította éhségét, amellyel valami nem volt rendben… A teniszező egész éjszaka rosszul érezte magát, legyengült, és két-

ségbeesve telefonált segítségért. Azonban hiába kapott mobilon jó tanácsokat családjától, az idő kevés volt ahhoz, hogy gyomrát rendbe hozza. Szerencsére már jobban vagyok, tegnap már szinte tökéletes formában voltam - nyilatkozta az újságíróknak bizakodva a verseny előtti órákban. A siker mégis elmaradt: nem volt képes kihozni magából a maximumot.

Körtelefon

Andre Agassi amerikai világklasszis teniszező, aki pályafutása során 17 ATP Masters Series tornát nyert (erre eddig még senki nem volt képes), utolsó profi mérkőzését Benjamin Becker ellen játszotta, 2006. szeptember 3-án. Ezzel lezárta 21 éves, páratlan karrierjét. Agassi tízéves pályafutása során közel 31 millió 200 ezer dollárt, azaz körülbelül hatmilliárd forintnyi összeget ütögetett össze. A tenisz fenomén többek között nyolcszor nyert egyesben Grand Slam-tornát, vezette a világ ranglistát, győzelemre vitt Davis-kupát és

megnyerte az olimpiai bajnoki címet is. 2001-ben vette feleségül a szintén teniszcsillag Steffi Grafot. Házasságukból (eddig) két gyermek született, Jaden Gil és Jaz Elle. A csemeték világra jöttekor a fiatal apuka mind a két lakalommal mobilján telefonálta körbe családját és ismerőseit, hogy a jó hírt közölje. Talán még ma is őrzi azon SMS-ek egyikét, mellyel a családtagok gyermekei érkezését üdvözölték.

Az ENSZ követ

A világelső Roger Federer nem panaszkodhat - már ami a pénztárcáját illeti. Negyedik Grand Slam-tornájának megnyerésével és a szponzori különdíjjal együtt 446 millió forinttal növelte eddig is igen vaskos bankszámláját. A verseny után néhány napos pihenőt engedélyezett magának, és barátnőjével, Mirka Vavrineccel ellátogatott Oscar de la Renta divatbemutatójára.. „Ha megtetszik Mirkának egy ruci, hát megrendelem neki" - mondta a svájci teniszcsillag, aki az ENSZ egyik nagyköveteként igen sokat telefonál. A számla nem gond, nem csupán azért, mert megteheti, hanem mert igazán nemes célokra fordítja... Federer ugyanis rengeteg pénzzel támogatja a dél-afrikai szegény gyerekek továbbtanulását és az egészségügyet, miközben újabb sportsikerén gondolkodik: „2008-ra egyetlen célkitűzésem lehet: megcsinálni az Arany Grand Slamet, vagyis szeretném megnyerni a pekingi olimpiát."

SZÖRP

Mobil játékok

csak 480Ft!

Bimmer Street Racing	Football Stars	Catapults
Kód: MK1TJ048	Kód: MK1TJ045	Kód: MK1TJ061

Acorn Hunt	Age of Heroes	Bertie the Duck
Kód: MK1TJ054	Kód: MK1TJ055	Kód: MK1TJ057

Színes háttérképek

MK2GB075

MK2GB305 MK2GB425 MK2GB465 MK2GB473

MK2GB485 MK2GB525 MK2GB533 MK2GB536 MK2GB539 MK2GB591

MK2GB609 MK2GB613 MK2GM013 MK2GM029 MK2GM080 MK2GM085

Állatok háttérképeken

MK2JB364

MK2JB024 MK2JB138 MK2JB312 MK2JB314

MK2JB315 MK2JB318 MK2JB361 MK2JB362 MK2JB401 MK2JB460

MK2JB477 MK2JB480 MK2JB579 MK2JB642 MK2JB650 MK2JM142

A legjobb polifonikus csengőhangok !

Bob Sinclair - Rock this party MK2CB854
ft Steve Edwards - World hold on .MK2CC169
- Champs Elysees Theme MK2CE066
Bob Sinclar - Giv a lil love..........MK2CE224
Bob Sinclar - Love generation MK2CC091
Bob Sinclar - Tennessee MK2CE166

Danc4Ever m. N.Feró - Azok a boldog .MK2CE067
Dance 4 Ever - 1001 éjen át MK2CB714
David Guetta - Love is gone MK2CE230

Dj Kincses-WAREZ - Te vagy a fény .MK2CE050
DJ Lotters - Hogyan tudnék élni MK2CE024
DJ Lotters vs. Nyeste - Vinnélek MK2CB729
DJ PAZ - Elmúlik minden MK2CB730
Dj Paz - Szombat esti láz................MK2CE071

Dj Sammy - Heaven MK2CC557
Dj Sammy - Why.......................MK2CB904
Dj Slash - Azt beszéli már az egész MK2CE107
Dj Szatmári ft JCU-Súgj egy titkot ..MK2CB658
Dj Wajko vs Dj Szatmári-Balatoni nyár ...MK2CC767
Dj Waykó feat Kata - Hiányzol nagyon MK2CB856

Eros vs Spigiboy - Hidd el MK2CB846
Eros vs Spigiboy-Rég várok valakire MK2CC806
Groove House-Ébredj mellettem MK2CC807
Hit Project - Mienk a világ MK2CE199
Holly Dolly - Dolly song MK2CE160
Josh feat.Jutta - Fagyos a szívem ...MK2CE161
Josh Ft Jutta - Zakatol a szivem MK2CE209
Karányi - Álomszép MK2CB934

Rúzsa Magdi - Aprócska blues ...MK2CE153
Rúzsa Magdi - Hip-hop..............MK2CE218
Rúzsa Magdi - Most élsz............MK2CB734
Rúzsa Magdi - Végső állomás MK2CB850
Sarah McLeod - He dosent love you ...MK2CE049
Shane 54 feat Mester T. - Altass el MK2CB725

Sharam - Party all the time MK2CE238

Spy the ghost - Éjjel érkezem......MK2CC535
Spy The Ghost - Most kell hogy érezd ..MK2CE057
Spy the ghost - Spy house is my ..MK2CC184
Starriders feat Ági-Szerelem első MK2CC811
Sterbinszky Zola feat Amanda Lear
- Queen of chinatown MK2CC055
Sterb.-Bruckmann - Club rotation ..MK2CC379
Szeifert vs Krash-Emotion MK2CB993
Tiesto feat Maxi Jazz - Dance4life MK2CB900
Wonderland Avenue - White horse MK2CB805

A tartalmak letöltéséhez WAP hozzáférés szükséges. Telefonod beállításait, kompatibilitását tesztelheted, ha elküldöd a TESZT szót a 06-20-9000-868-as alapdíjas számra! Az érkező WAP-címen megtudod, hogy milyen tartalomtípusokat támogat készüléked!

Fogadott emeltdíjas előfizetéses szolgáltatás, Pannon és T-Mobile ügyfelek számára. Válaszd ki a Neked tetsző tartalmat és küldd el a kódját 1792-re! SMS-ben megkapod a kért tartalmat, majd a csomag szerint ütemezve a legújabb tartalmakat. Poli csengések, színes hátterek: heti 1 tartalom! Mobiljátékok: heti 2 tartalom. Az előfizetések hetente újulnak meg, bruttó 480 Ft/ tartalom értékben. A tartalmakat addig kapod, amíg szeretnéd! Lemondáshoz egyszerűen küldd a STOP szót és a válasz sms-ben kapott csomagkódot a 1792-re! (Pl.: STOP JATEK2). A lemondás alapdíjas. További információért hívd a 06-1-422-3490-et! Felhasználóink adatait a hatályos adatvédelmi szabályoknak megfelelően kezeljük. További információ: www.telefor.hu A szolgáltatás igénybevételével hozzájárulsz további - akcióinkról szóló - SMS fogadásához. A Tele-For Kft. az elektronikus adatátviteli problémákért, a hálózatok esetleges hibáiért, hibásan beküldött kódokért, vagy a telefon konfigurációjából eredő hibákért felelősséget nem vállal.

Csak válaszd ki, mit szeretnél letölteni és küldd a kódját a

1792-re!

készülék TIPP

2 megapixeles vagy jobb mobilok:

	Alcatel OT-C701	LG KE850 Prada	LG KE970 Shine	Nokia 5700	Nokia 6110 Navigator
Készülékadatok					
Akkumulátor	700 mAh/Li-Ion	800 mAh/Li-Ion	750 mAh/Li-Ion	900 mAh/Li-Ion	900 mAh/Li-Ion
Méret	46x89x22 mm	54x99x12 mm	51x100x14 mm	50x108x17 mm	49x101x20 mm
Súly	83 g	85 g	119 g	115 g	125 g
Beszélgetési idő	420 perc	180 perc	180 perc	210 perc	210 perc
Készenléti idő	300 óra	300 óra	280 óra	290 óra	265 óra
Rezgő hívásjelzés	✓	✓	✓	✓	✓
Polifonikus csengés	✓	✓	✓	✓	✓
Névjegyzék-férőhely	800	1000	1000	n. a.	n. a.
Kijelző felbontása	128x160 pixel	240x400 pixel	240x320 pixel	240x320 pixel	240x320 pixel
Kijelző színeinek száma	65 536	262 144	262 144	16777216	16777216
Másodlagos kijelző	–	–	–	–	–
Prediktív szövegbevitel (T9)	✓	✓	✓	✓	✓
Naptár	✓	✓	n. a.	✓	✓
Hangutasítás, hangtárcsázás	n. a./n. a.	n. a./n. a.	n. a./n. a.	✓/–	n. a./✓
Kihangosítás	✓	✓	n. a.	✓	✓
Különlegesség	zenelejátszó	+256MB, érintőkép	tükörképernyő, fémes	Symbian 9.2, 369 Mhz	Symbian 9.2, GPS
Multimédia					
WAP	✓	✓	✓	✓	✓
MMS-küldés, -fogadás	✓/✓	✓/✓	✓/✓	✓/✓	✓/✓
FM-rádió	–	✓	–	✓	✓
MP3-lejátszó	✓	✓	✓	✓	✓
Beépített kamera	✓	✓	✓	✓	✓
Csatlakoztatható kamera	–	–	–	–	–
Legnagyobb kamera-felbontás	640x480 pixel	1600x1200 pixel	1600x1200 pixel	1600x1200 pixel	1600x1200 pixel
Videofelvétel/lejátszás	✓/–	✓/✓	✓/✓	✓/✓	✓/✓
JAVA	✓	✓	✓	✓	✓
Játékok	✓	✓	✓	✓	✓
Web-böngésző	–	–	–	–	✓
Kapcsolatok					
Infra	–	–	–	✓	–
Bluetooth	✓	✓	✓	✓	✓
Számítógépes csatlakozás	✓	✓	✓	✓	✓
GSM-hálózat 900/1800/1900	✓/✓/–	✓/✓/✓	✓/✓/✓	✓/✓/✓	✓/✓/✓
GPRS	✓	✓	✓	✓	✓
EDGE	–	✓	✓	✓	✓
3G/UMTS	–	–	–	✓	✓
Memória					
A belső memória mérete	10	8	50	35	40
Bővíthető-e	✓	✓	✓	✓	✓
Bővítőkártya típusa	MicroSD	MicroSD	MicroSD	MicroSD	MicroSD
korpont:	●●●○○	●●●●○	●●●○○	●●●●○	●●●●○
ára előfizetéssel:	90 - 6990 Ft	99 990 Ft	59 970 Ft	69 990 Ft	–
feltöltőkártyával:	16 980 - 18 990 Ft	–	75 990 Ft	83 970 Ft	–
simlock nélküli ár:	24 900 Ft	103 000 - 107 900 Ft	–	62 000 - 65 900 Ft	84 000 - 86 900 Ft

Áraink tájékoztató jellegűek, csak lapzártáig érvényesek.

n. a. =nincs adat

Nokia 6120 classic	Samsung SGH-D900	Samsung SGH-E740	Sony Ericsson K550i	Sony Ericsson K810i	Sony Ericsson W660i
890 mAh/Li-Ion	800 mAh/Li-Ion	880 mAh/Li-Ion	950 mAh/Li-Pol	950 mAh/Li-Ion	n. a.
46x105x15 mm	51x104x13 mm	46x97x16 mm	46x102x14 mm	48x106x17 mm	46x102x14 mm
89 g	93 g	92 g	85 g	103 g	93 g
180 perc	210 perc	210 perc	420 perc	600 perc	3600 perc
250 óra	250 óra	220 óra	350 óra	400 óra	360 óra
✓	✓	✓	✓	✓	✓
✓	✓	✓	✓	✓	✓
n. a.	1000	1000	1000	1000	1000
240x320 pixel	240x320 pixel	176x220 pixel	176x220 pixel	240x320 pixel	176x220 pixel
16777216	262 144	262 144	262 144	262 144	262 144
–	–	–	–	–	–
✓	✓	✓	✓	✓	✓
n. a.	✓	✓	n. a.	n. a.	✓
n. a./n. a.	–/–	n. a./n. a.	n. a./✓	n. a./✓	n. a./✓
✓	✓	✓	✓	✓	✓
Symbian v9.2, Office	EDGE, TV kimenet	görgő scrollozáshoz	MP3/AAC/MPEG4, rádió	rádió, +128MB mem.	+512MB mem.kártyával
✓	✓	✓	✓	✓	✓
✓/✓	✓/✓	✓/✓	✓/✓	✓/✓	✓/✓
✓	–	✓	✓	✓	✓
✓	✓	✓	✓	✓	✓
✓	✓	✓	✓	✓	✓
–	–	–	–	–	–
1600x1200 pixel	2048x1536 pixel	1600x1200 pixel	1632x1224 pixel	2048x1536 pixel	1600x1200 pixel
✓/✓	✓/✓	✓/✓	✓/✓	✓/✓	✓/✓
✓	✓	✓	✓	✓	✓
✓	✓	✓	✓	✓	✓
–	–	–	–	✓	✓
–	–	–	✓	✓	–
✓	✓	✓	✓	✓	✓
✓	✓	✓	✓	✓	✓
✓/✓/✓	✓/✓/✓	✓/✓/✓	✓/✓/✓	✓/✓/✓	✓/✓/✓
✓	✓	✓	✓	✓	✓
✓	✓	✓	✓	–	–
✓	–	–	✓	✓	✓
35	60	30	64	64	16
✓	✓	✓	✓	✓	✓
MicroSD	MicroSD	MicroSD	Memory Stick Micro	Memory Stick Micro	Memory Stick Micro
●●●●○	●●●○○	●●●●○	●●●●○	●●●●●	●●●●○
29 970 - 49 980 Ft	39 990 Ft	29 970 Ft	19 980 Ft	49 980 Ft	39 990 Ft
–	–	–	41 970 Ft	–	57 990 Ft
56 000 - 60 900 Ft	51 000 - 55 900 Ft	46 000 Ft	44 000 - 47 900 Ft	67 000 - 73 900 Ft	60 000 Ft

ADD TOVÁBB, HOGY A MOBILKORBAN OLVASTAD!

TESZTELTÜK

Az utak királya

Nokia 6110 Navigator

Térkép?Ugyan már! Az már a múlt! Akkor PDA vagy PNA? Egyik sem. Egyszerűen magammal viszem a mobiltelefont! Telefonos segítséget akarsz kérni utazás közben? Akkor jól figyelj!

Követed te a mobilvilág történéseit? Úgy látom, nem igazán, pedig már hónapokkal ezelőtt beharangozta az egyik neves gyártó, hogy beszáll a mobil navigációs üzletbe. Ezt hamar be is bizonyította, hisz elkezdte gyártani a GPS vevővel rendelkező masinákat. Ezek a készülékek megfelelő szoftver beszerzésével már alkalmassá váltak a navigációra. Ezt a projectet újra elővették és megcélozták vele a középkategóriás masinákat is, hisz eddig a GPS csak a felsőkategória kiváltsága volt. Szerkesztőségünkbe most egy olyan masina érkezett melyet a telefonáláson túl, főleg navigációra terveztek. Erről nem csak a beépített GPS árulkodik, hanem a navigációs nyomógomb, mely az előlapon kapott helyet. A mobilvilágban kalandozó emberkék, gondolom, már kitalálták, hogy a Nokia 6110-es Navigator telefonról lesz szó.

Széthúzható design

Jövevényünk izgalmas lelkét egy széthúzható téglatestbe száműzte a gyártó. Ez a téglatest elég masszívra és ducira sikerült. A méretes test előlapján kapott helyet a 240 x 320 pixel felbontású, 16 millió színárnyalatot megjelenítő kijelző. Az LCD bal felső sarkában dudorodik a videobeszélgetéseket közvetítő kamera. A kamera felett látható egy apró, fényérzékelő szenzor, amely a kijelző, illetve a billentyűzet háttérvilágítását vezényli, ezzel kímélve az akkumulátort.

Az előlap alsó harmadát teszi ki a kezelőfelület, amin helyet kapott az ötállású navigomb, a két híváskezelő, a két opciógomb, a törlésgomb, a GPS gomb, és a menücsalogató.

A fehér háttérvilágítású numerikus sor az előlap elcsúsztatásával válik láthatóvá.

Az előlap hátoldalán, kihúzott állapotban, egy GPS felirat olvasható, amely természetesen a beépített műholdvevőről árulkodik.

Megforgatva

A pufi test bal oldalán látható a médiagomb, a mini USB rendszercsatlakozó, és a memóriakártya foglalata. A jobb oldalon díszeleg a hangerőszabályzó gombpáros és a fényképező exponáló gombja.

Ha van exponáló gomb, akkor szinte egyértelmű, hogy van beépített

digitális kamera is. Kameránk a hátoldalon keresendő. A lakkozott, kissé recsegős műanyag hátlapon látható egy fémes kidudorodás. Ezen egy elhúzható ablak van, ami védi és óvja a 2 megapixeles fényképező sérülékeny objektívét. A fedlap elhúzásával aktiválódik a kamera.

A készülékhez egy 512 Mb-os microSD kártyát mellékelt a gyártó. A nálunk járt tesztkészülék dobozában a töltőn és a papírokon túl még egy USB adatkábelt találtunk.

Ismert, okos menü

Térképész jövevényünk az okostelóknál már jól ismert Symbian 9.2-es operációsrendszert kapta. Ennek a verziónak egyik nagy előnye a gyors működés. Mindenegyes gombnyomásra azonnal reagál masinánk.

Ez az oprendszer a korábbi verzióknál több menünézetet vonultat fel. A felhasználó rács, lista, patkó és V-alakú nézet közül választhat. A két utóbbi nézet nem annyira praktikus, mint amennyire látványos.

Az ikonok sorrendje természetesen ennél a modellnél is az egyedi igényekhez igazítható. Az ikonok könyvtárakba rendezhetők. Ez az átgondolt menü az előlapon található menügombbal aktiválható. Ugyancsak ezzel a gombbal válthatunk a háttérben futó alkalmazások között.

Érdekesség

Az IGO-t használó emberkéknek bizonyára csalódás lesz ez a masina, hisz a készülékhez mellékelt szoftver részletességben messze elmarad az említett, konkurens terméktől.

A teló dobozában található DVD tartalmazza a ROUTE 66 szinkronprogramot, amivel felmehetünk a navigációs-szoftvert gyártó cég szerverére, és letölthetjük a kívánt ország városait, településeit.

Persze, ez nem ingyenes szolgáltatás.

A navigálás képpel és hanggal történik. Letölthető magyar hang is. A térképszelvények sablonosak és hiányosak. Nem csak házszámokat, de néha még nagyobb utakat sem talál, ami

betudható annak, hogy még egy kezdeti stádiumban lévő fejlesztésről van szó.
A beépített műholdvevő jól tette a dolgát. Nagyon ritkán bontotta a kapcsolatot.

Egy kis multimédia

A fényforrással rendelkező beépített, 2 megapixeles kamera nem sok vizet zavar. Teszi a dolgát, de ne várjunk sokat tőle. Nem váltja ki a digitális fényképezőgépeket. A segédfény a szokottnál is gyengébb. Az alkotások leginkább napfényben mondhatók sikeresnek.
A kameraszoftver támogatja a videóklip-rögzítést is. A klipek maximális felbontása 320 x 240 pixel lehet. Az alkotások Bluetooth-on, illetve kábelen keresztül szinkronizálhatók.
Zenehallgatásra is használhatjuk kedvencünket, hisz szolgáltatáskészletében megtalálható az MP3-lejátszó és az FM-rádió.

Itt is, ott is

Tesztalanyunk a GSM és az UMTS hálózaton is otthon érzi magát. Használhatjuk beszéd- és videoalapú kommunikációra, SMS, MMS, hangüzenet és e-mail postázásra is.
A szövegbevitelben a magyar nyelvű T9-es szótár segít.
A kapcsolattartás nélkülözhetetlen eszköze a telefonregiszter, melynek kapacitását a szabad dinamikus memória határozza meg. Egy névhez tömérdek adat rendelhető, és mindenből annyi, amennyit mi akarunk. Az UMTS támogatásnak köszönhetően, hálózati lefedettség ellenében, használhatjuk masinánkat WEB oldalak letöltésére is.

Mindenből jutott

Az operációs rendszer hatalmas előnye a korlátlan bővíthetőség. Szerencsére nem kell mindent nekünk feltelepítenünk. A készülék memóriájában alapból a következő extra szolgáltatások szerepeltek: videolejátszó, flash-lejátszó, hangrögzítő, naptár, jegyzetlista, számológép, átváltó, ébresztőóra, galéria a multimédiás állományok rendezéséhez, Quick Office, PDF olvasó és játékok.

Tanulság

A Nokia 6110-es egy dobozba összedobált mindenes. Mindenből tud egy kicsit. Kiemelkedő újdonsága a navigációs rész. Kijelzőjére, a menü sebességére nem lehet panaszunk.
Összeszerelése viszont már hagy némi kivetnivalót, hisz a nálunk járt tesztmodell erőteljesen recsegett. A széthúzásért felelős mechanika strapabírásról tanúskodik.
Nem váltja ki a navigációs gépeket. Egy mindentudó masina, de elsősorban telefon. Nem tudom, hogy mennyire lesz felkapott modell, de jó lenne, ha az lenne, hisz ez magával rántaná a navigációs-szoftver fejlődését is, ami azért fontos, mert jelenleg elég hiányos a térképrész.
Ha az utóbbi jobbá válik, akkor leginkább utazó emberkéknek ajánlom. Elgondolásnak nagyon jó ez a mobiltelefon, hisz ismét egy cipelhető masinától (PDA, PNA) szabadítana meg minket.

- T. Tom -

+ Szép kijelző, gyors menü

− A navigációs rész még hiányos

? Előfizetéssel: –
Feltöltőkártyával: –
Kártyafüggetlenül: 84 000 - 86 900 Ft
Az árak lapzártáig érvényesek.

SMS-DUMA

Svéd tudósok azt állapították meg, hogy a gyapjúsapka a bukósisaknál jobban véd. Ugyanis egy 20. emeletről ledobott bukósisak megrepedt, míg a sapkának semmi baja nem lett.

Steven Faragó meg a dugóadó

A kecskeméti Segal Pisti csak ült és nézte a tévét. Benne, mármint a dobozban, ott pöffeszkedett a FŐ polgármester. És ami ennél sokkal nagyobb baj: beszélt. Pisti a telefonjához (ahogy ő mondja: „mobil teflonjához") kapott és máris tárcsázta Petit.

- Ezt nem hiszem el! Ez nem lehet!
- Mi van, mi van Pityukám? - kérdezte másnaposságtól átitatott hangon az Illy kávék nagy mestere. Közben szinte félvakon kereste Intermezét, mert telefonálni meztelenül, azért mégsem lehet.
- Dugóadót akarnak!
- Akkor ne dugj!
- Naaaa!!!!!
- Deeee!!!!!
- Nem arról van szó, hanem…
- Hanem?
- Hanem arról, hogy ha jövök Kecskemétről dolgozni, mert tudod jól onnan járok, akkor fizetnem kell, hogy eljussak a munkahelyemre. Vicc, vicc, vicc!
- Ki mondta?
- A FŐ polgármester.
- Akkor meg csak: szó, szó, szó. Ahogy Hamlet mondaná.
- Az mangalica?
- Nem egészen, de mindegy. Visszaaludnék.

A kecskeméti mangalicák őstermelő nagy őre (és persze gyilkosa, pusztán financiális okokból) letette a mobilját és hosszasan gondolkodott azon, hogy vajon most kitől kérjen tanácsot. Kisvártatva eszébe jutott Rámpa Pisti, a vajdasági mokány legény, aki nem az a meghátrálós típus. Tárcsázta is a mobilt, és, mint egy kivirult viola, örömmel vette, hogy a túlfélen, ízes magyarsággal felvették a mobilt.

- Pisti, te vagy az?
- Én, Pisti vagyok. És ki hív?
- Pisti.
- Na, ezen túl vagyunk. Fogytál?
- Ha ez a dugóadó összejön, akkor a 156 kilóról, biztosan lemegyek 62-re.
- Mi van?
- Arról van szó, hogy a FŐ polgármester akadályozza a dugulást. Ha dugó van miattam perkálnom kell.
- De honnan tudod a városhatáron, hogy miattad van dugó, amikor még be sem léptél a közigazgatási határra?
- Na, ez az! Mindig is a „Budapest tábla pirossal áthúzva" volt a kedvenc pillanatom. Apropó, nincs ettől csömöröd?

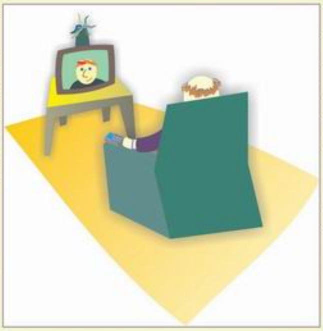

- De. Ott lakom.
- Akkor te is szívsz! Hi-hi-hi!
- Én nem!
- Hogyhogy?
- Jövök vonattal. De látod, őstermelő barátom, már megint a Peti járt jól.
- Miért?
- Mert ő pesti és nincs kocsija, csak cangája.

Faragó barátunk erre a válaszra, telefonjával együtt megzavarodott. Éterében megszólalt Kati néni, aki nem találja egyik csirkéjét, Viola, aki virul, Jenő, aki katéterre vár, Steszi, aki éppen forgat és BFK, aki e percben szerkeszt.

- Az Istenit! - szólt elcsukló hangon e bábeli és éteri zűrzavarban Pisti a Pistihez. - Ez az igazi dugó! Pisti az éterzivatarban.

Majd megitta sörét és kikapcsolta mobilját. Bedugult.

Csúri Ákos

Nigel Marven állati kalandjai
a Spektrum Televízió műsorán!

Nigel Marven orrszarvúi
Fremantle Media

Ősvilági kaland
Fremantle Media

Nigel Marven pingvinjei
Fremantle Media

Nigel Marven mérgező lényei
Fremantle Media

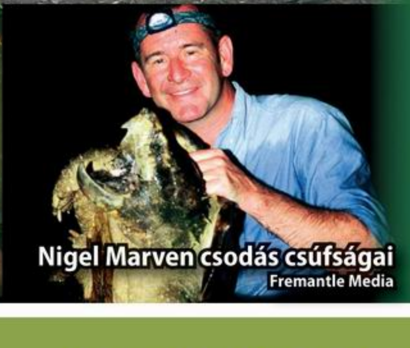

Nigel Marven csodás csúfságai
Fremantle Media

– A világ tükre –

Spektrum televízió

Már közel 5 000 000 néző bővíti velünk ismereteit.

www.spektrumtv.hu

TESZTELTÜK

Samsung M300

Törpék Óriása

A GMS világban manapság a lapítás, korábban pedig a miniatürizálás számított menő dolognak. Egyes gyártóknál bevett szokás, hogy a sikeres modelleket az idő múlásával újraélesztik. Külsejüket átszínezik, vonalvezetésüket finomítják, szolgáltatáskészletüket a jelenlegi igényekhez igazítják.

A Samsung szakemberei is egy ilyen eszközhöz nyúltak. A korábban sikereket elért kagylóformát (Samsung E700) újra előkotorták, kissé összenyomták és az alsókategóriában újraélesztették. Ezt az alsókategóriás masinát Samsung M300-ra keresztelték.

Ismert forma

A szerkesztőségünkben járt apróságot kissé szögletes, de mégis kerek, hosszában nyújtott kagylótestbe tuszkolta a gyártó. A fel/lehajtható előlapon kapott helyet a monochrom külső kijelző, mely kékes háttérvilágítást kapott. Ez az LCD informál üzeneteinkről, a hívások státuszáról, a pontos időről, dátumról, a térerőről és az akkumulátor töltöttségéről. A külső kijelző felett kapott helyet a múltidéző, VGA felbontású kamera.

Betekintve

Az előlap felcsapásával megelevenedik 65 000 színű belső kijelző, melynek felbontása 128 x160 pixel. A miniatürizált kezelőfelület sokaknak ismerős lehet, hisz a gyártó több sikeres masinánál alkalmazta ezt a kialakítást. A kezelőfelület a következő nyomógombokból épül fel: ötállású navigombból, két opciógombból, két híváskezelőből, egy törlésgombból és a numerikus felületből.

Elforgatva

A picur test bal oldalán kapott helyet a hangerőszabályzó gombpáros. A rendszercsatlakozó melybe az akkumulátortöltőt és a fülest helyezhetjük a lábrészen díszeleg. A készülék hátlapja maga az akkumulátor, melyet fényes lakkba mártottak, ettől csúszóssá vált a készülék

Színes, múltbeli menü

Mini jövevényünk a korábbi modelleknél használt színes menüt kapta, melyben a háromdimenziós ikonok 3 x 3-as elrendeződést követnek.

Az ikonok között a navigombbal szörfözhetünk,

melynek közepét megnyomva aktiválhatjuk a kiválasztott menüpontot.
A készülék rendkívül pici, ami szép és jó, de a miniatürizálás a navigomb rovására ment. Rendesen koncentrálni kell ahhoz, hogy eltaláljuk a négy irányba mutató nyilakat.

Leginkább telefon

Az M300-as elsősorban egy könnyen kezelhető multimédiás telefon. Szolgáltatáskészlete kielégítő, de nem kiemelkedő. Nélkülözi az értéknövelő, olykor fölösleges szolgáltatásokat. Elsősorban telefonálásra, MMS és SMS postázásra született.
A kapcsolattartás nélkülözhetetlen eszköze a telefonregiszter. A készülék memóriájában 500 nevet tárolhatunk. Neveinkhez mobil otthoni, munkahelyi számokat és e-mail címet rendelhetünk. A szövegbevitelben magyar nyelvű prediktív szótár nyújt segítséget.

Egy kis multimédia

Tesztalanyunk multimédiás mivoltáról a beépített VGA kamera árulkodik. Ez a kamera nem váltja ki a digitális fényképezőket, de nem is ez volt a cél. Ezzel a fényképezővel az MMS üzenetekhez nélkülözhetetlen képek rögzíthetők. Kijelzőn élvezhető minőséget mutatnak az alkotások, de már monitoron szemlélve rosszabb a helyzet. A videoklippek rögzítését nem támogatja a készülék szoftvere. A multimédiás részt színesíti a beépített FM rádió is, melyet a mellékelt füles csatlakoztatásával kelthetünk életre. Az FM rádió alkalmazása az alapkategóriában érdekes jelenség a Samsungnál, hisz a felsőbb kategóriás készülékek közül is csak néhány masinába integrálták a rádiót.

Az alsókategória extrái

Manapság mi számít extrának? Jó kérdés, hisz már természetesnek vesszük, hogy a telefont a kommunikáción túl másra is használhatjuk.
Összezsugorított tesztalanyunk alkalmazásai között a következő kedélyjavító szolgáltatások kaptak helyet: WAP böngésző, ébresztőóra, grafikus naptár, számológép, jegyzetlista, hangjegyzet, pénzváltó, játékok és JAVA nyelvtámogatás.

Fiataloknak tervezve

Már a névben szereplő M betű is arról árulkodik, hogy pénzünkért egy miniatürizált készüléket kapunk. Az M300-as egy korábbi modell újragondolt, miniatürizált változata. Fiatalosan elegáns készülék. Negatívumként az opciógombot említeném, mely túl picire sikerült. A kijelző kontrasztos és jól olvasható. Leginkább fiatal lányok kommunikációs társaként tudom elképzelni. Formás, pici és passzol a plázacicák által favorizált színes ruhadarabokhoz.

- T. Tom -

\+ Fiatalos, elegáns készülék.

− Túl picike opciógomb.

Előfizetéssel:	3990-6990
Feltöltőkártyával:	19 980 Ft
Kártyafüggetlenül:	24 000 - 26 900 Ft

Az árak lapzártáig érvényesek.

GBR
Hungary Kft

Külföldi anyavállalatunk
A GBR Associate Ltd. megbízásából **angliai munkavégzésre keresünk** megbízható jelentkezőket **diplomás szakembereket, szakmunkásokat** - különböző területekre, hosszútávra (építőipar, vendéglátás, egészségügy, informatika, szépségipar, egyéb).

Biztos megélhetést nyújtó folyamatos munka, karriertanácsadás, ingyenes jogsegély, magyar nyelvű elérhetőség!

További információ:
GBR Hungary Kft - Heves megyei kirendeltség,
Nógrád megyei kirendeltség,
Szabolcs-Szatmár-Bereg megyei kirendeltség,
B-A-Z megyei kirendeltség
E-mail:
gbrheves@gbrhungary.eu
Web: www.gbrhungary.eu

Tel: 20/966-6692, 30/366-7313, 70/405-3477

„Anglia közelebb van, mint gondolnád….”

készülék TIPP

WiFi-s mobilok:

	Nokia E61i	Nokia E65	Nokia E90	Nokia N95	Samsung SGH-i600
Készülékadatok					
Akkumulátor	1500 mAh/Li-Ion	1000 mAh/Li-Ion	1500 mAh/Li-Ion	950 mAh/Li-Ion	1200 mAh/Li-Ion
Méret	70x117x14 mm	49x105x15 mm	57x132x20 mm	53x99x21 mm	59x113x12 mm
Súly	150 g	115 g	210 g	120 g	105 g
Beszélgetési idő	540 perc	360 perc	300 perc	390 perc	390 perc
Készenléti idő	400 óra	265 óra	330 óra	220 óra	305 óra
Rezgő hívásjelzés	✓	✓	✓	✓	✓
Polifonikus csengés	✓	✓	✓	✓	✓
Névjegyzék-férőhely	n. a.	n. a.	n. a.	n. a.	n. a.
Kijelző felbontása	320x240 pixel	240x320 pixel	800x352 pixel	240x320 pixel	320x240 pixel
Kijelző színeinek száma	16777216	16777216	16777216	16777216	65 536
Másodlagos kijelző	–	–	✓	–	–
Prediktív szövegbevitel (T9)	–	✓	✓	✓	n. a.
Naptár	✓	✓	✓	✓	n. a.
Hangutasítás, hangtárcsázás	✓/✓	✓/n. a.	✓/✓	n. a./✓	n. a./n. a.
Kihangosítás	✓	✓	✓	✓	✓
Különlegesség	Symbian OS	Symbian 91	330 Mhz, GPS, WiFi	WiFi, GPS, HSDPA	Wi-Fi, QWERTY bill.
Multimédia					
WAP	✓	✓	✓	✓	✓
MMS-küldés, -fogadás	✓/✓	✓/✓	✓/✓	✓/✓	✓/✓
FM-rádió	–	–	✓	✓	–
MP3-lejátszó	✓	✓	✓	✓	✓
Beépített kamera	✓	✓	✓	✓	✓
Csatlakoztatható kamera	–	–	–	–	–
Legnagyobb kamera-felbontás	1600x1200 pixel	1600x1200 pixel	2048x1536 pixel	2592x1944 pixel	1280x1024 pixel
Videofelvétel/lejátszás	✓/✓	✓/✓	✓/✓	✓/✓	✓/✓
JAVA	✓	✓	✓	✓	✓
Játékok	✓	✓	✓	n. a.	✓
Web-böngésző	✓	✓	✓	✓	✓
Kapcsolatok					
Infra	✓	✓	✓	✓	–
Bluetooth	✓	✓	✓	✓	✓
Számítógépes csatlakozás	✓	✓	✓	✓	✓
GSM-hálózat 900/1800/1900	✓/✓/✓	✓/✓/✓	✓/✓/✓	✓/✓/✓	✓/✓/✓
GPRS	✓	✓	✓	✓	✓
EDGE	✓	✓	✓	✓	✓
3G/UMTS	✓	✓	✓	✓	✓
Memória					
A belső memória mérete	60	50	128	160	64
Bővíthető-e	✓	✓	✓	✓	✓
Bővítőkártya típusa	MicroSD	MicroSD	MicroSD	MicroSD	MicroSD
korpont:	●●●●○	●●●●●	●●●●●	●●●●●	●●●●○
ára előfizetéssel:	52 980 - 84 990 Ft	69 990 - 79 980 Ft	179 970 Ft	129 990 - 135 990 Ft	69 990 Ft
feltöltőkártyával:	96 990 Ft	96 990 Ft	–	152 970 Ft	84 990 Ft
simlock nélküli ár:	90 000 - 92 900 Ft	76 000 - 78 900 Ft	198 000 - 199 900 Ft	129 000 - 134 900 Ft	78 000 - 79 900 Ft

Áraink tájékoztató jellegűek, csak lapzártáig érvényesek.

n. a. =nincs adat

készülék TIPP

Bluetooth-os mobilok:

	LG KU250	Nokia 3110 classic	Samsung SGH-E200	Samsung SGH-E590	Samsung SGH-U700
Készülékadatok					
Akkumulátor	950 mAh/Li-Ion	1020 mAh/Li-Ion	950 mAh/Li-Ion	800 mAh/Li-Ion	690 mAh/Li-Ion
Méret	47x110x16 mm	46x108x16 mm	45x108x10 mm	42x94x14 mm	50x102x12 mm
Súly	73 g	87 g	90 g	65 g	n. a.
Beszélgetési idő	220 perc	240 perc	240 perc	240 perc	300 perc
Készenléti idő	280 óra	370 óra	240 óra	300 óra	270 óra
Rezgő hívásjelzés	✓	✓	✓	✓	✓
Polifonikus csengés	✓	✓	✓	✓	✓
Névjegyzék-férőhely	n. a.	n. a.	1000	1000	1000
Kijelző felbontása	176x220 pixel	128x160 pixel	176x220 pixel	220x220 pixel	240x320 pixel
Kijelző színeinek száma	262 144	262 144	65 536	262 144	262 144
Másodlagos kijelző	–	–	–	–	–
Prediktív szövegbevitel (T9)	✓	✓	✓	✓	✓
Naptár	n. a.	✓	✓	✓	✓
Hangutasítás, hangtárcsázás	–/–	✓/n. a.	n. a./✓	n. a./✓	–/–
Kihangosítás	✓	✓	✓	✓	✓
Különlegesség	3G	MP4, AAC, WMA player	FM rádió	FM rádió, MP3/WMA	videohívás, 3 mpixel
Multimédia					
WAP	✓	✓	✓	✓	✓
MMS-küldés, -fogadás	✓/✓	✓/✓	✓/✓	✓/✓	✓/✓
FM-rádió	–	✓	✓	✓	–
MP3-lejátszó	✓	✓	–	–	✓
Beépített kamera	✓	✓	✓	✓	✓
Csatlakoztatható kamera	–	–	–	–	–
Legnagyobb kamera-felbontás	1280x1024 pixel	1280x1024 pixel	1280x1024 pixel	2048x1536 pixel	2048x1536 pixel
Videofelvétel/lejátszás	✓/✓	✓/✓	✓/✓	✓/✓	✓/✓
JAVA	✓	✓	✓	✓	✓
Játékok	✓	✓	✓	✓	✓
Web-böngésző	–	–	–	–	✓
Kapcsolatok					
Infra	–	✓	–	–	–
Bluetooth	✓	✓	✓	✓	✓
Számítógépes csatlakozás	✓	✓	✓	✓	✓
GSM-hálózat 900/1800/1900	✓/✓/✓	✓/✓/✓	✓/✓/✓	✓/✓/✓	✓/✓/✓
GPRS	✓	✓	✓	✓	✓
EDGE	–	✓	✓	✓	✓
3G/UMTS	✓	–	–	–	✓
Memória					
A belső memória mérete	10	9	30	72	20
Bővíthető-e	✓	✓	✓	✓	✓
Bővítőkártya típusa	MicroSD	MicroSD	MicroSD	MicroSD	MicroSD
korpont:	●●●○○	●●●○○	●●●○○	●●●○○	●●●●○
ára előfizetéssel:	11 970 Ft	15 990 Ft	–	–	49 980 - 59 970 Ft
feltöltőkártyával:	26 970 Ft	29 970 Ft	–	–	75 990 Ft
simlock nélküli ár:	–	33 000 - 36 900Ft	32 000 - 37 900 Ft	46 000 - 59 990 Ft	71 000 - 77 900 Ft

Világítótornyok a neten

Van ember, aki nem tudja mi az a világítótorony? Elmondom. A világítótorony egy torony, ami világít! Ezen belül néha van benne csigalépcső, amiről a torony tetejére kimehetünk és a horizonton nézhetjük a tengert, sirályokat, napnyugtát, nem túl szerencsés esetben a viharokat. A varázslatos tornyok a szárazföldön a tenger vagy óceánparton magányosan állnak egy kis szigetecskén vagy akár félszigeten!

A viccet félretéve nézzük meg komolyabban ezeket a különleges építményeket!
Külsejét tekintve ma már az egyszerű kör, négyzet és sokszög alapúakat felváltotta a modern, eklektikus, szecessziós, reneszánsz stílusú mágikus torony. A leghíresebbek mégis a kör alapú több tíz méter magas tornyok kék-fehér vagy piros-fehér vízszintes és csigavonalban csíkosra festett csodák, melyek esztétikusak és tekintélytparancsolóak egyben.

Amire már fény derült...

Először világosítsuk fel magunkat a www.vilagitotorony.lap.hu portálon, ahol a világ leghíresebb és egyik legnagyobb csodájáról az alexandriai világítótoronyról is olvashatunk, melyet i. e. 290-ben kezdtek el építeni, ugyanis a zátonyokkal teli parton figyelmeztetni kellett a tengerészeket, hogy szárazföld közeleg. Építőanyagát tekintve óriási kőtömbökből készült, melyet 3 részre osztottak, a talapzat négyzet alakú, melyben már akkor liftaknát állítottak elő a tűz elkerülése érdekében. Az emeleti rész nyolcszög alapú, melyen egy kör alapú felsőrész épült. A görögök ekkor már szobrot állítottak elő a torony tetején, de hát ezen ne csodálkozzunk, alkotásban a görögök zseniálisak. A mai napig nem tudni kit formáz a szobor, ugyanis vagy Poszeidont vagy Zeuszt ábrázolja, de ez a rejtély valószínűleg a tenger mélyén marad örökre. Olyan károk és pusztulások érték a tornyot, hogy nemrégiben a keleti kikötőben találták meg maradványait a búvárok. Az USA-ban az első torony állítólag 1776-ban épült, szóval a fejlett Amerikához képest a görögök pár évszázaddal előrehaladottabbak voltak.

A torony másik csodája a reflektor, melyet akár 50 km-es körzetből látni lehet, melyet egy francia feltalálónak, Augustin Fresnel-nek köszönhetünk a tengerészekkel együtt.

A lencse magassága 12 láb a körgyűrűtől, tesztek alapján a fényesség 97%, a szórt fény 83%. Bővebben olvashatunk erről a http://www.loc.gov/rr/scitech/mysteries/lighthouse.html oldalon.

Elbűvölő és magányos

Aki a könyvekre esküszik és jobban szeretik, ha nyomtatott formában a polcán hevernek a gyűjtemények, leírások nekik ajánlom a http://www.lhdigest.com/Category.cfm?CFTREEITEMKEY=21 portált, ahol pár dollárért angol nyelvű világítótornyos könyvre bukkanhatnak. De aki extrémebb helyzeteket szeretne magának teremteni, némi kellemes és mágikus emlékkel fűszerezve, nekik ajánlom a horvátországban található szállásokat, ahol még toronyőr is vigyáz álmunk szövögetése közepette. Én Franciaországba készülök az óceánpartra és remélhetőleg a születésnapomat egy világítótorony társaságában tölthetem - melyben a föld a torta, a torony a gyertya és fölöttem a határtalan csillagos égbolt a végtelenség jelképe. A gyűjteményemben már szerepel világítótornyos zsebkendő, szalvéta, hűtőmágnes, majdnem vettem Solar lámpát és lehet magamra tetováltatok egyet…

Annyira szép és annyira félelmetes, annyira megnyerő és annyira elbűvölő, annyira nagy és annyira fényes, annyira magányos és annyira erős, hogy ezeket az építészeti csodákat látni kell. Még ha csak filmen is, de annyira megnyerő, hogy nincs ember, akire ne lenne hatással.
Képzeljük el magunkat egy torony tetején, ahol a panoráma szinte a végtelen tenger, néhol kisebb szigetecske tűnik fel, az épület aljánál kis házikó, a hullámok csapkodják a torony lábát, a friss tengeri szellő arcunkat mossa, szürke égbolt, ha vihar közeleg, a viharjelző kolompol, sirályok repkednek körbe-körbe, fejünk felett körkörös mozdulatot végez a reflektor, az ember és természet ekkor összeolvad. Itt minden együtt van: egyszerre vagyunk mindenhol, földön-vízen-levegőben.
Aki fotókkal is beéri, nekik ajánlom a www.google.hu oldalon a képtalálási lehetőséget, rengeteg fotóval a világ több ezer tornyával. Rátaláltam egy rajongói oldalra is, a http://www.lighthousefriends.com/ -on. Itt poszterek, barátok, részletes leírások találhatóak.

Legenda

A korábbi években a feleségek a torony lábánál várták tengerész férjeiket. A férjek a fény felbukkanásával közelebb érezték magukat párjukhoz, mert biztonságot adott, hogy a nagy világ kis részén, a nagy torony társaságban van „pici" kedvesük, tudták, hogy nemsokára partot érnek és a magány megszűnik létezni. Nekem nem baj, ha magányosan állok majd a toronynál, akkor is teljesül majd a vágyam.
Kedves olvasóm, ha a világ bármely kis részén a partot járja és a hullámok egy üveget mosnak a lába elé, melynek falán talán egy szemközti szigeten lévő torony fénye megcsillan, és üzenetet talál benne, jusson eszébe, talán én leszek az, aki üzent, hogy igen, valóra vált az álmom! Megcsináltam! Jó kalandozást mindenkinek!

@ne2t

SMS-DUMA

A róka és a holló meséje arról szól, hogy a húsevő róka és a rovarevő holló veszekednek egy tejterméken, amit mind a ketten utálnak.

Ha a zene az életed...
PREMIER

Nos, ha valóban a zene az életed, akkor érdemes odafigyelned, a Nokia legújabb zenemobiljaira, amelyek a nagyszerű hangzás mellett, tökéletes mobiltelefonos funkciókat is nyújtanak, hogy minden egy helyen legyen.

Az elegáns alumínium borítású Nokia 5310 XpressMusic telefon jellegzetes formája a szolgáltatások egész sorát rejti. A csupán 9,9 mm vastag és alig 71 grammos készülék kényelmesen elfér a zsebben vagy a táskában. Az sem kevésbé fontos, hogy a mobil akár 18 órányi zenelejátszásra képes, külön zenegombokat tartalmaz, és a külön megvásárolható 4 GB-os microSD memóriakártyával 3 000 dal is tárolható rajta. A két megapixeles fényképezőgéppel és az akár 16 millió színárnyalatot megjelenítő, fényes, két hüvelykes QVGA kijelzővel felszerelt Nokia 5310 XpressMusic szállítása várhatóan 2007 utolsó negyedévében indul, fogyasztói ára pedig kb. 225 euró körül mozog majd.

A tiszta hang

A másik üdvöske, Nokia 5610 XpressMusic mindig készen áll a zenélésre a jellegzetes Music Slider gombnak köszönhetően, amellyel egy ujjmozdulattal elérhetjük a dalokat. A telefon 16 millió színárnyalatot megjelenítő, 2,2 hüvelykes, nagy kijelzőjét és magas fényű, tiszta fekete borítását alumínium oldalelemek emelik ki. A Nokia 5610 XpressMusic kristálytiszta hangon szólal meg, 22 órányi zenelejátszást biztosít, memóriája pedig a külön megvásárolható 4 GB-os microSD-kártyával 3 000 dal tárolására is elegendő. A készülék azonban nem csupán telefon és zenelejátszó, hanem kiváló minőségű, 3,2 megapixeles, autofókusszal és dupla LED vakuval rendelkező fényképezőgép is. A kicsike 3G technológiát használ, így gyorsabban és egyszerűbben működik rajta a letöltés, az internetböngészés és a videotelefonálás. A zenemobil szállítása a tervek szerint 2007 utolsó negyedévében indul, fogyasztói ára körülbelül 300 euró lesz. Jó hír, hogy mindkét készülék kompatibilis a nemrég elindított Nokia Music Store-ral, amely személyi számítógéppel letölthető zenék széles választékát kínálja a vásárlók számára.

Egészítsd ki!

Két új Nokia márkájú tartozék is a közelmúltban debütált: a Bluetooth-t támogató Nokia XpressMusic telefonokkal kompatibilis BH-503 Nokia Bluetooth sztereó fülhallgató és a kicsi, de nagy teljesítményű MD-6 Nokia zsebhangfal, amely a 2,5 és 3,5 mm-es csatlakozóval rendelkező Nokia XpressMusic telefonokkal használható.

Túlélő telefonfülkék

A mára már hagyománynak számító ARC óriásplakát kiállítást immár ötödik alkalommal rendezték meg hazánkban, ebben az évben „Élni és túlélni Magyarországon", mottóval. A kreatív önkifejező pályázat évről évre több alkotót és érdeklődőt vonz, így nem véletlen, hogy az idén citylightok és telefonfülkék is elgondolkodtatták a nagyérdeműt. Képes beszámolónk, választ ad arra, hogyan lehet létezni egy telefonfülkében, amely más mint a megszokott.

Talán, a Nokia L'amour kollekciója ihlette meg az alkotót...

A cipőt illik levenni, ha belépsz a lakályos hajlékba...

A dédnagyi szobabelsője nyomán...

Határ a csillagos ég...

Ami általában mindig foglalt...

A telefonfülke „memóriája" post-it-en

I-phone neked!

Szeretnél egy ellenállhatatlan mobilt karácsonyra? Régi vágyad, hogy neked legyen a legmenőbb telefonod? Ne habozz, vágd ki és küldd vissza címünkre a kupont, és lehet, Te leszel az a szerencsés, aki egy I-Phone tulajdonosa lesz!

Címünk: 3530 Miskolc, Meggyesalja út 4.

Beküldési határidő: 2007. december 15.

Ezt neked!

Név

Telefon

Cím

Őszi mobilváltás

Diétás csoki és tükörfény

Az LG KG800 csokimobil, még mindig az egyik legnépszerűbb telefonnak mondható hazánkban is. A Pannonál már jó ideje kapható, esztétikus külsejű modell, rendkívül elegáns benyomást kelt. A szétcsúsztatható kivitel miatt használata egyszerű, tudása pedig elég meggyőző érv arra, hogy hosszú távra tervezzünk vele. A vékony készüléktestben, helyet kapott, egy 1,3 megapixeles kamera, 265 ezer színű kijelző, MP3 lejátszó, Bluetooth. Az érintőgombos kezelőfelület, még különlegesebbé teszi a mobil.

Az LG másik szemet gyönyörködtető csodája az LG Shine, a T-Mobile-nál szerezhető be, szintén sokat írtunk róla az újságban, de még sokáig méltó arra, hogy egy régi készülék helyére lépjen, hiszen nemcsak gyönyörű, hanem abszolút korszerű és okos is.
A tükrös kijelző, akár sminkelésre is jó lehet, aktív állapotban pedig szép éles képet nyújt. A beépített MP3 lejátszó révén, ennél a telefonnál is magunkkal cipelhetjük kedvenc zenéinket, továbbá kiélhetjük vele alkotási vágyunkat is, hiszen 2 megapixeles autófókuszos kamerájával minden fontos pillanatot "eltehetünk" emlékbe.

A szerelem örök

A Nokia L'amour divatkollekciója sem éppen tegnap gördült le a gyártósorról, de még ma is a kedvenceink közé tartozik. Sokáig csak kártyafüggetlenül, a márkaboltokban juthattunk hozzá, a különleges sorozat készülékeihez, de ez már múltidő. A Vodafone-nál megvehetjük a Nokia 7360-as aranyszínű példányt, amely kis textil logócskájával, és virágmotívumaival, nem mindennapi telefonnak számít. Ha valaki látta, idén nyáron a moziban a Mr.Bean nyaral című vígjátékot, akkor tudja, hogy a filmben szereplő méregdrága francia étteremben, egy előkelő hölgy táskájában éppen ez a telefon csörren meg. A mobil tudása, nem a legkorszerűbb, hiszen csak 65 ezer színű kijelzővel rendelkezik, nincs benne Bluetooth, sem MP3-lejátszó, de mindezért busásan kárpótol minket, az említett csili-vili kinézet és a nagy, és jól olvasható betűméret.
A T-Mobile árulja a kollekció egy másik darabját, a 7373-ast, amelyen a család ismertetőjele

Itt van az ősz, újra. A természethez hasonlóan a nők is szeretnek megújulni, külsejükben, ruhatárukban, no és persze itt van az ideje, az új mobiltelefon vásárlásának is. Ezúttal, a szolgáltatóknál kapható készülékek közül választottunk ki, néhány divatos, praktikus, nőies darabot, amire érdemes lecserélni a többéves, megunt mobilunkat.

a kis textil csík, és a virágmotívum szintén felfedezhető. A rózsaszín készüléktest, kötelezően a női szíveket dobogtatja meg. A szétcsúsztatható telefon 262 ezer színű kijelzőt, 2 megapixeles beépített kamerát, sőt sztereó MP3-lejátszót és FM rádiót is kapott. A 2GB-ig bővíthető memória, a Bluetooth, és a web'n' walk Internet-böngésző, további hab a tortán.

Zenével vagy anélkül

Vannak emberek, akik ragaszkodnak ahhoz, hogy egy mobilt, csak az eredetéhez illő funkcióra, azaz a beszélgetésre használjanak, és vannak akikben speciális igények is felmerülnek. Az előbbire jó példa a Samsung M300, amely a Vodafone és a Pannon kínálatában is elérhető. Az egyszerű, pici és nagyon nőcis készülék, valóban csak az alaptudásban jártas, de talán éppen ettől olyan vonzó. A részletes tesztjét ebben a számban olvashatjátok, szerintem megéri a pénzét.

Végül azoknak ajánlunk egy szép telefont, akiknek mindenük a zene. A Sony Ericsson W300i készülék a walkman telefonok táborába tartozik, és szintén a Vodafone és a Pannon árulja.
A bővíthető memóriás kagylócskában, FM-rádió is van, továbbá Bluetooth, és 262 ezer színű kijelző, EDGE funkció. Hangzása tiszta és élvezhető, garantáltan szeretni fogjuk.

Kedves hölgytársaim, szó mi szó a döntés a mi kezünkben van, a választék óriási, a gyártók egymással versengenek kegyeinkért. Ne törődjünk semmivel, hallgassunk a szívünkre, ez mindig bejön!

Amy

SMS-DUMA

Én olyan jól sikerült vagyok, hogy a kórházban adtak rám 5 év teljeskörű garanciát!

Újabb csúcstartó az LG-től

Az LG Electronics bemutatta új LG Viewty becenévre hallgató KU990-es mobiltelefonját az IFA 2007-en, Berlinben. A másodpercenkénti 120 képkockás videofelvétel készítésére képes készülék csúcstechnológiai tulajdonságait már rögtön a bemutató után elismerően méltatták a kiállítás lelkes látogatói.

Az LG tavaly a design innovációs vonalat vezette a mobiltelefonok területén, ezúttal a funkcionalitásra fókuszálva új mobiltrendet indít. Az LG Viewty professzionális kamerával ellátott telefon az első példája a cég új irányvonalának. Fejlett digitális kamerájának köszönhetően a készülék a legteljesebb vizuális élménnyel ajándékozza meg tulajdonosát.

Dr. Skott Ahn, az LG Electronics Mobile Communications Company ügyvezető igazgatója hangsúlyozta, hogy az LG Viewty kategóriájában egyedülálló digitális kamerával rendelkezik. A készülék olyan minőséget kínál, amellyel felülmúlja a hagyományos digitális kamerával rendelkező telefonokat. Néhány korábbi készüléküknél a kiváló stílusra fektették a hangsúlyt. Most a nagyszerű design mellett a funkcionalitásra és a telefon tulajdonságaira is egyenlő arányban fókuszáltak.

Csodálatos képi világ

A mobiltelefon egyedi manuálisan állítható fókuszával, amelyet más telefonokban hiába is keresnénk, sokkal inkább kézben tarthatjuk az irányítást. A közvetlen gombnyomással aktiválható beépített képstabilizátor gondoskodik róla, hogy képeink mindig élesek legyenek. Saját fotógyűjteményünket digitális 'kézírással' szabhatjuk személyre a mellékelt ceruza és az LCD képernyő használatával. Az LCD képernyőn az LG Viewty felhasználóbarát beépített digitális szerkesztőszoftverét is vezérelhetjük ceruzánkkal. Amikor pedig mindennel végeztünk, képeinket és videóinkat könnyedén feltölthetjük az Internetre.

A prémium kategóriás digitális kamerák világában is használt ISO 800 érzékenység és SmartLight technológia segítségével még éjszaka, belső térben is világos képeket készíthetünk.

Az LG Viewty méretes, teljesen színes, érintésvezérelt LCD képernyővel és Mobile XD enginnel rendelkezik. A készülék LCD képernyője szélesebb és képmegjelenítése is

élénkebb minden más telefonnál. Az LG Viewty ráadásul a ceruzával beírt szöveget is felismeri.

Mintha dévédéznél

A mobil másodpercenkénti 120 képkockás sebességgel rögzít videót, amely az eddigi legmagasabb érték

a kamerás mobilok között. Ezzel a megoldással DVD-hez hasonló minőségben nézhetünk videókat, akár lassított felvételben is. Az LG Viewty egy gyorskereső gombbal is rendelkezik, amellyel a hívások közben is hangosíthatjuk vagy halkíthatjuk készülékünket, és egyszerűen zoomolhatunk fényképek, valamint videofelvételek készítése közben.

A telefon fényes fekete felülete egy teljes értékű érintésvezérelt LCD képernyőt, egy 5 megapixeles kamerát és egy kezelőtárcsát foglal magába. Az érzékeny kezelőfelület könnyed irányítást tesz lehetővé a digitális kamerákéhoz hasonlóan rengeteg funkcióval. Az LG Viewty segítségével saját videofájlokat hozhatunk létre és szerkeszthetünk a telefonon, majd feltölthetjük azokat közvetlenül a YouTube.com-ra. A telefon Google barát és a mindenki által jól ismert web-portál teljes csomagjával rendelkezik, amelyet kifejezetten a mobilinternet használók számára készített a cég. Nem feledkezhetünk meg a lenyűgöző hangminőségről és 3,6 Mbps-ps nagysebességű HSDPA-ról sem. Az LG Viewty 2007 utolsó negyedévében lesz kapható Európában

SMS-DUMA

A pesszimista a sötétséget látja az alagútban, az optimista a fényt az alagút végén, a realista a közelgő vonat lámpáit, a mozdonyvezető pedig három idiótát a síneken.

Mobilhumor

Mobil ráncfelvarrás

A mobilok is előbb-utóbb elöregszenek. Vagy kimennek a divatból, vagy elavulnak, vagy külsőleg/belsőleg mennek tönkre. Ha már zavaros a kép, recseg a hang, vagy már csak talpreszelőnek jó a mobil mert már annyira agyon van karcolva, akkor ideje beutalni egy szépségklinikára.

A mobilfelújító központ szolgáltatáslistája (csak nagypénzűeknek!):

- Kijelző: A régi kijelző helyére 16 millió plusz 1 színárnyalatú, nagy pixelsűrűségűt tesznek, föléje karc- és zsírálló üveget pakolnak.

- Burkolat: Rozsdamentes golyó- és időjárásálló bevonat, alatta valami könnyű, rugalmas acélötvözet. Az illesztések légmentesen zárnak, hogy akár 100 méteres vízmélységben is működjön. Az aranyozott zománc / gyémánt kirakás kérhető extra.
- Hangszóró: Megnövelt hangerejűre cserélik, ami tökéletes térhangzást biztosít.
- Memória: Ha képes memóriakártyát fogadni, akkor a kapható legnagyobb kapacitásúra cserélik le.
- Processzor: a CPU-t négymagos szuper energiatakarékosra cserélik, ami sebességben még a laptopokat is felülmúlja.
- Kamera: Carl Zeiss II optika, 6 megapixel. A méret nem változik.
- Csatlakozók: a különféle üregeket kitisztítják, hogy tökéletes legyen az érintkezés!
- Gombok: Az elmosódott gombokat speciális kopásállókra cserélik, a feliratok sötétben világítanak.
- Programok: Az operációs rendszert frissítik, és amíg van hely, feltöltik játékokkal és alkalmazásokkal.
- Akksi: Új üzemanyagcellás, önfrissítő energiaforrás, amely egy évnyi készenléti időt biztosít. A fényérzékeny kijelző tudtunkon kívül folyamatosan utántölti a rendszert.
- Kommunikáció: Megnövelt hatótávolság, sebesség. A betonbunker mélyéről is lehet vele telefonálni.
- Garancia: Az elvégzett módosításokra a cég 4 év garanciát vállal: Hamarabb fog elavulni mint elromlani.

DaMaGepy

Rendeld meg a Mobilkort

Az előfizetés módja:

Válassz a két előfizetési mód közül, x-eld be a neked tetsző ajánlatot. Vágd ki a kupont és küldd el a következő címre:

3530 Miskolc, Meggyesalja utca 4. 2/1.

Az előfizetés a beérkezést követő megjelenéstől érvényes! Ha az előfizetéssel kapcsolatban bármilyen kérdésed van, kérünk hívd a kiadónkat 06-46-515-848

Az előfizetési kupon kitöltése és beküldése egyben önkéntes adatközlés is. Az adatközlő hozzájárul, hogy a közölt adatait a Kiadó előfizetői névjegyzékében nyilvántartsa és számára az előfizetésekkel, akciókkal kapcsolatos tájékoztató és reklámanyagot küldjön valamint az itt közölt adatokat marketingcélból a hozzájárulás visszavonásáig kezelje. Az adatközléshez adott hozzájárulás a Kiadó címére írt levéllel visszavonható.

Név: ....

Cím: ....

....

Telefon: ....

Ezúton szeretném megrendelni a Mobilkort

- [ ] 6 hónapra = 1293 Ft
- [ ] 1 évre = 2350 Ft

Szürkeség, fárasztó munkanapok, megszokott környezett, ismert tárgyak, eszközök. Ez unalmas. Minden embernek kell a kikapcsolódás, egy érdekes hobbi, ami feldobja és megszínezi az életet.

A megváltozott világ

iPhone

A mobilvilág is kezd unalmassá válni, hisz eluralkodott a „sablonos" szemlélet. Korábban kitalálták egy struktúrát, melyet a mai napig használnak. Erre a kitalált szerkezetre építik, a leginkább külsőleg változó, telefonokat. Szolgáltatáskészletük, működtetésük lényegében megegyező. Ahhoz, hogy újra felpezsdüljön ez a kommunikációs világ, valami szokatlant, lenyűgözőt, alapjaiban újat kell fabrikálni.
Ez a változás megtörtént. Megdermedt a mobilvilág, hisz berobbant egy neves, de eddig még soha nem látott versenyző, aki jókora hírnévre tett szert a számítástechnika világában.
A PC-ben gondolkozol? Rossz helyen jársz! MAC mond neked valamit? Igen? Akkor közel vagy a megfejtéshez. Ne tipródj, segítek! APPLE a rejtélyes versenyző. Valamihez hozzáérnek és sikeres lesz, ezért veszélyes ellenfél. Beszálltak az MP3-as bizniszbe és nyertek. Most az ismert zenejátszót (iPOD) beletolták egy telefonba, és ezzel átlépték a GSM világ küszöbét. Első játékosuk iPhone névre hallgat.

Elvarázsol

Szereted a nemes anyagokat? Meguntad az unalmas műanyag borításokat? Akkor mutatok valami újat, ami lenyűgöz. Az iPhone-t minőségi anyagokból pakolta össze a gyártó. Már a készülék súlyán is érezhető a fém jelenléte. A mobil formaterve egyszerű, hisz egy lekerekített sarkú téglatestről beszélünk. Előlapján körülfut egy fénylő acélkeret, amely egy hatalmas, érintés érzékeny LCD. Ezt a kijelzőt már nem úgy kell elképzelni, mint a PDA-knál alkalmazott, ceruzás, lágy felületű LCD-t. Itt már kemény borítás védi a megjelenítő egységet. Ez rengeteg érintésérzékelő szenzorral van teletűzdelve. Így már nem kell azon aggódnunk, hogy valami megsérti a lágy, érzékelőkkel teli felületet. Az előlapon látható még egy hangszórónyílás és egy menügomb.

Oldalról, felülről, alulról

Tesztalanyunkat kellően kilapította a gyártó. A kecses, kissé hűvös test bal oldalán díszeleg a némító gomb és a hangerő-

szabályzó gombpáros. A jobb oldalról hiányoznak a nyomógombok. A készülék homlokrészén látható nyomógomb készenléti állapotba helyezi a masinát. Ugyancsak ezzel kelthetjük életre is. A homlokrészen látható még egy 3,5-es jack foglalat is, melybe kedvenc fülesünket csúsztathatjuk, és a SIM kártya helye is. Itt jegyezném meg, hogy nem könnyű művelet a kártyacsere. Kell egy hegyes eszköz, mellyel kipiszkálhatjuk a kártyát tartó sínt. A rendszercsatlakozó a lábrészen található.

Hátra érve

A készülék csiszolt hátoldalára került a beépített kamera objektíve. Ugyancsak a hátoldalon látható az Apple embléma és a memóriakapacitásról árulkodó felirat is. A nálunk járt modell 4 GB-os memóriával rendelkezik. A készülék sajátossága, hogy az akkumulátor házilag nem cserélhető. Ezt furcsa megoldásnak tartom, hisz a gyártó feltüntette, hogy hány töltést bír ki a beépített akku. Ha ezt az adatot elfogadjuk, akkor átlagos használat mellet körülbelül egy év alatt elhasználunk egy akkumulátort. A csere persze pénzbe kerül, melyet a felhasználónak kell kifizetni.

Másként

Ha tesztalanyunkat kézbe vesszük el kell felejtenünk a korábbi készülékeknél berögzült mozdulatokat, szemléletmódot. A hatalmas kijelzőn készenléti állapotban 16 ikon jelenik meg. Ezek az ikonok méretesek, kimondottan érintésre tervezték őket. A kijelző rendkívül kontrasztos és finom rajzolatú. Szinte fényképminőségben jelennek meg rajta az ikonok.

A kijelző érintésre azonnal reagál. Ha megbökünk egy ikont, akkor animálva megjelenik a kiválasztott menüpont. Egy grafikus egység vezérli az animációkat, ezért gyorsan és látványosan jelennek meg a kijelzőn.

Ha belépünk egy almenübe, és a menügombbal készenlétbe térünk, akkor is megjegyzi az utolsó menüpontot, de taskváltóval nem rendelkezik. A készülék menüje rendkívül gyors.

Zenélő, netező telefon

Az iPod használók már ismerik az "Apple érzést". Tesztalanyunk tulajdonképpen egy továbbgondolt iPod, melyet GSM résszel, és netezési lehetőséggel láttak el. A nethez legkönnyebben Wi-Fi segítségével kapcsolódhatunk. A készülék netböngészője Safari névre hallgat. A keresett oldal címének bepötyögése virtuális billentyűzeten valósítható meg. A leütött betűk kinagyítódnak ezzel jelezve, hogy sikerült eltalálni a kívánt karaktert.

A letöltött tartalmak mérete változtatható és. A nagyításhoz két ujjunkat rátapasztjuk az LCD-re, és távolítjuk őket egymástól, kicsinyítés fordítva történik. A görgetéshez csak meg kell simizni a kijelzőt. Ezekre a jelekre azonnal és villámgyorsan reagál masinánk. Az e-mail kliens segítségével a beállított címünkről azonnal lekaphatjuk leveleinket. A válaszlevélírás nekem kissé fárasztó művelet volt, hisz erősen kellett koncentrálnom, hogy ne üssek mellé.

Az iPod külön indítóikont kapott. Erre rábökve azonnal életre kel a zene és videó-játszó. Zeneszámainkat és átkonvertált videóinkat legegyszerűbben az iTunes

program segítségével tölthetjük fel a memóriába. Ezzel a programmal szinkronizálhatjuk a naptárrészt és a névjegyalbumot is. A letárolt zenék albumokba rendezhetők, melyek egy ujjal lapozhatók. A lapozáshoz is látványos animáció társul.
A csatlakoztatott füles lenyűgöző zenei élményt nyújt, de ez nem meglepő, hisz az elődmodellnél már megtapasztalhattuk ezt a minőséget. A készülék előre definiált hangzásképekkel is rendelkezik. Ezek az effektek fokozzák a zenhallgatás élményét. A zeneszámok kihangosíthatók. Így is jó minőségben csendülnek fel.
A feltöltött MP4-es videók is élvezhetően jelennek meg. Nyoma sincs az akadozásnak, szinkronkésésnek. Egyszerűen lenyűgöző.

Fotózás

Jövevényünk egy 2 megapixeles kamerát rejt. Az autofókuszt nélkülözi. A fényképek minőségétől nem dobtam hátast. A konkurens termékek sokkal jobb eredményt érnek el. Viszont a fotóalbum lenyűgöző. Villámgyors képkezelés, tele animációval képváltó effektekkel. A diavetítő külön dicséretet érdemel.

Kisegítő szolgáltatások

Az Apple szakemberi is nyomon követik a GSM világ alakulását, ezért ők is tisztában vannak azzal a ténnyel, hogy az extraszolgáltatások telepítése növeli a vásárlókedvet. Ennek tudatában különböző extrákkal látták el jövevényünket. Ilyen extra: az SMS kezelés (MMS nem fért bele), a grafikus felületű, látványos naptár, a fotóalbum, a "You Tube" online videónézés, a Maps, Netes térképolvasáshoz, az időjárásjelző, a különleges ébresztőóra (számok görgetésével állítható be az idő), a stopper, az időzítő, a világóra, a nagyszámlapos számológép és a lapozható notes.

Kettősség

Érdekes masina. Kettős érzést generált bennem. Kezelése lenyűgöző, animációi hangulatosak, hangzásképe gyönyörű. Tudásbázisa európai szemmel nézve siralmas. A nálunk jár tesztkészülék az amerikai piacra készült. Hiányzik belőle a 3G, az MMS.
Meglepően gyors készülék. Rejtély számomra hogyan is oldotta ezt meg a gyártó. Azt hittem a látványelemek lelassítják, de nem így történt. Kamerája? Nálam nem nyert. Szinkronizálhatóság? Kábellel tökéletes, de Bluetoothal nehezen kapcsolódik más készülékhez, és nem is fogad el tőlük zeneszámot. Csengőhangjai korlátozottak, hisz az MP3-as zeneszámokat nem kultiválja.
Hogy kellene-e? Jó kérdés! Talán igen, talán nem. Nem vagyok biztos abban, hogy a jelenleg használt készülékemet leváltanám-e, hisz okostelefonom hatalmas tudásbázissal rendelkezik, és zenehallgatás terén sem marad el a várva várt, bemutatott jövevénytől. Még azt a kérdést is feltenném, hogy jogos-e az, hogy a felhasználóknak, a mai világban, egy akkumulátor cseréért is fizetni kell. Azért azt is elárulom, hogy megérintett az Apple szelleme, és beköltözött a tudatalattimba, de még nem igazán tudok vele mit kezdeni. Reméljük az európai változat meggyőzőbb lesz!

- T. Tom -

+ Gyors kezelhetőség, szép kijelző és hangzás

− Sajnos nem 3G-és, és nincs benne MMS funkció sem.

? Előfizetéssel: –
Feltöltőkártyával: –
Kártyafüggetlenül: –
Az árak lapzártáig érvényesek.

Akár 0 Ft-ért is elvihetők a készülékek!

Futárszolgálatos kiszállítás az ország egész területére!

További kedvezmények: www.gsmstudio.hu

AKCIÓ

Érdeklõdni lehet: GSM Stúdió

(Duna Plaza - földszinti KFC-vel szemben)

06-70/565-565-5

Használt és új kártyafüggetlen készülékek adása, vétele.

Egy év teljes körű és két év szoftver-garancia.

További kedvezmények internetes vásárlás esetén: www.gsm-studio.hu

Sziasztok!

Tetszik az újság, szerintem jók vagytok, de azért még mindig lehetne több teszt az újságban. Kérdésem is az egyik tesztre vonatkozik Az előző számban, teszteltétek a Nokia 5700-ást. Nagyon megtetszett ez a készülék, és szeretném megtudni, melyik szolgáltatónál juthatok hozzá és mennyiért. Előre is köszi! Vicky

Szia Vicky!

Igyekszünk mindig sok tesztet az újságba tenni, de ettől többet nem tudunk, mert akkor már tényleg nem lennének más rovataink, továbbá az sem mellékes, hogy van, akinek ez a tesztmennyiség még sok is…Minden igényt nem lehet kielégíteni, de azért próbálkozunk! A Nokia 5700-ás a Vodafone kínálatában kapható, Vitamax csomagban 83 970 Ft, előfizetéssel a különböző kedvezmény kategóriák függvényében 42 990 Ft, 54 990 Ft, 60 990 Ft vagy 69 990 Ft. (Az árak lapzártáig érvényesek.)

***

Helló Mobilkor!

A közelmúltban vásároltam egy Nokia készüléket a márkaboltban, de sajnos egy hét után már nem tudtam használni, mert állandóan lefagyott. Sajnos a garanciapapírt valahogy elhagytam, és mivel nem tudtam felmutatni a boltban, azt mondták, nem tudnak így mit kezdeni vele, pedig emlékezett rám az eladó. Mit javasoltok, mit tegyek?
Béci

Kedves Béci!

Ha a számlád megvan, akkor pótolják a garancialevelet, hisz a Nokiánál komoly számítógépes nyilvántartás van. A készüléket az IMEI szám alapján azonosítják be.

***

Tisztelt Szerkesztőség!

A napokban vásároltam egy NOKIA 6300 készüléket, de sajnos sehol nem találtam a felsorolásokban. Gondolok itt arra, hogy a játékoknál fel van sorolva, hogy melyek azok a készülékek amelyek támogatottak, vagy a tesztelt készülékek között sem találtam. Azt hittem, hogy egy viszonylag új készüléket vásároltam, nem kis pénzért, és kiderül, hogy sehol sincs felsorolva, ahol támogatott lenne a letöltések vonatkozásában, vagy talán tévedek. A tesztek között sem szerepel 6280-nál meg a sorszám, utána már csak nagyobb számok vannak, lehet, hogy nem is létezik ez a készülék?

Kedves Olvasó!

Nem igazán értem a problémát. A készüléket mi is teszteltük. Egy új készülék, melyet sokan használnak, hisz kedvező árfekvésű, elegáns készülékről beszélhetünk. Szolgáltatáskészletében helyet kapott a JAVA nyelvtámogatás. Különböző Internetes oldalakról lehet letölteni hozzá alkalmazásokat.

Neked is hasonló
kérdéseid, kételyeid
vannak?
Keresd a Mobilkor
szerkesztőségét
SMS-ben.
Ára: bruttó 90 ft
megváltozott
új telefonszámunkon:
06-91-331-551.
(Kérjük, hogy kérdésed
elé írd be az
MK kódot!),
e-mailben a
szerkesztoseg@mobilkor.hu címen,
vagy egyszerűen
írj levelet
a 3530 Miskolc,
Meggyesalja u. 4. címre.

Telefon és televízió egy vezetéken.

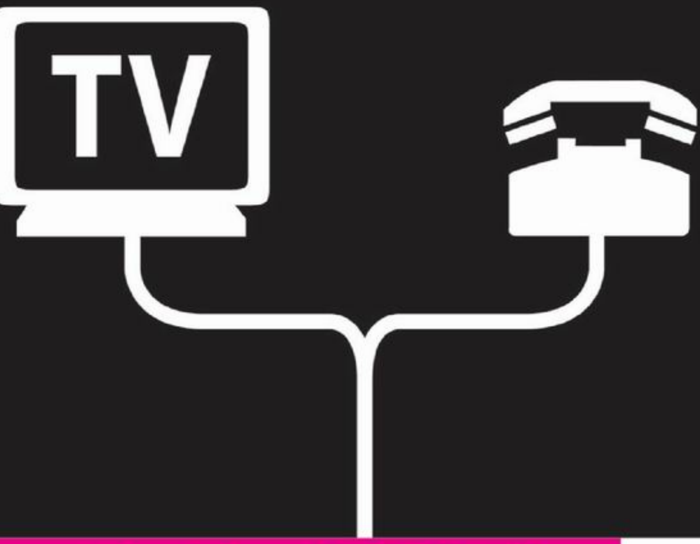

T-Home TV már havi 3490 Ft-tól a meglévő T-Com-telefonvonalra!

Válassza a digitális televíziózás élményét nyújtó T-Home TV szolgáltatásunkat akciónkban:

- kedvezményes belépési díj 5900 Ft
- első hónap havidíja 0 Ft
- havidíj a 2. hónaptól T-Online ADSL mellé már 3190 Ft-tól

www.t-hometv.hu

T-Com
T-Online

A T-Home TV új telefonvonallal együttes megrendelése esetén további kedvezményeket biztosítunk. A T-Home TV szolgáltatásra vonatkozó akciós ajánlat T-Com lakossági analóg telefon-előfizetés mellett, a Magyar Telekom meghatározott szolgáltatási területén, műszaki felmérés eredményétől függően, 1 éves hűségnyilatkozattal 2007. szeptember 1-jétől visszavonásig érvényes. Műszaki okok miatt más internetszolgáltató ADSL-szolgáltatása mellé, illetve a T-Online lakossági ADSL-csomagoktól eltérő csomagok mellé a T-HomeTV szolgáltatás nem rendelhető, illetve az előfizetés fennállta alatt ezen ADSL-csomagok igénybevétele nem lehetséges.Az ajánlat nem teljes körű. További részletek és a szerződéskötési feltételek:1412, www.t-hometv.hu

TISZAÚJVÁROS, Szent István út 13. Telefon: (49) 540-880
MEZŐKÖVESD, Mátyás krály út 89. Telefon: (49) 414-001
MISKOLC, SZINVAPARK, Bajcsy Zs. u. 2-4., Telefon: (46) 507-900
BUDAPEST, SAVOYA PARK, Hunyadi J. u. 19. Telefon: (1) 887-1304

T-Com
T-Online
Partner

Novemberben újra keress minket!

A divat jegyében

A szerelem városa

A tenyérnyi zseni

MOBILKOR

Főszerkesztő:
a kiadó ügyvezetője

Főszerkesztő-helyettes:
Bokor-Fekete Krisztina

Szerkesztők:
Pető Annamária
Bandorák Anett
Gerván Péter
Takács Tamás

Korrektúra:
Czeglédy Viktória Elynor

Kiadó:
Mobilkor Kft.
3530 Miskolc, Meggyesalja u. 4.
Tel.: 46/515-848

Szerkesztőség:
1026 Budapest, Szilágyi Erzsébet fasor 45/b
Tel.: 1/787-6367. Fax: 1/788-8179
E-mail: telenews@mobilkor.hu
3530 Miskolc, Meggyesalja 4.
Tel.: 46/515-848
E-mail: szerkesztoseg@mobilkor.hu

Hirdetés:
1026 Budapest, Szilágyi Erzsébet fasor 45/b
Tel.: 1/787-6367. Fax: 1/788-8179
E-mail: telenews@mobilkor.hu

Terjesztés:
Magyar Lapterjesztő Rt.

Nyomtatás:
Prospektus Nyomda Kft.

Felelős vezető:
Szentendrei Zoltán
ISSN: 1785-7023
www.mobilkor.hu

Lapunkat rendszeresen szemlézi Magyarország legnagyobb médiafigyelője az
»OBSERVER«
BUDAPEST MÉDIAFIGYELŐ KFT.
1084 Budapest, Auróra u. 11.
Tel.: 303-4738, Fax: 303-4744
E-mail: marketing@observer.hu
http://www.observer.hu

WWW.ECHOTV.HU
ECHOTV
KUN MIKLÓS
BEFEJEZETLEN MÚLT
AMI A TÖRTÉNELEMKÖNYVEKBŐL KIMARAD
KEDD 20:30
GEREBEN ÁGNES

Keresd a Vodafone hivatalos partnereit!
Teréz krt. 37. Tel.: 311-4022
Bartók Béla. u.54. Tel.: 279-1146
Fehérvári u. 21/a. Tel.:365-4090
Tesco Váci u. (üzletsor) Tel.: 412-0667
Tesco Pesterzsébet (üzletsor) Tel.: 289-0670
Tesco Budaörs (üzletsor) Tel.: 23/444-456
Tesco Soroksári út (üzletsor) Tel.: 323-1071
Campona, földszint Tel.: 424-3119
Duna Plaza, földszint Tel.: 237-0447
Tesco Gödöllő (üzletsor) Tel.: 70/391-9487
Mester u. 13. Tel.: 70/310-5508

Az ajánlat 2007. augusztus 24-től október 15-ig, illetve visszavonásig érvényes, egyéni előfizetőknek. Olvasd el az Akciórészletezőt! Az 5000 Ft kedvezmény az új készülék VitaMAX csomagban történő vásárlása esetén, az árlistában szereplő készülék árából kerül levonásra. Egy személy legfeljebb 2 VitaMAX csomagot vásárolhat egy éven belül. Az akció előfizetésenként egyszer vehető igénybe. A Vodafone fenntartja magának a jogot, hogy az akció időtartamát előzetes bejelentés nélkül meghosszabbítsa vagy azt újraindítsa. További feltételek és részletek az ÁSzF-ben, 1270, www.vodafone.hu